Terminaram em Meio do Maior Enthusiasmo Civico os Trabalhos da Convenção do Partido Popular Radical, Que Moldou o Seu Programma de Luta no Idealismo Constructor de Nilo Pe anha

Diario Carioc

Fundador: J. E. DE MACEDO SOARES

Anno VI — Numero 1.409 | Rio de Janeiro, Domingo, 12 de Março de 1933 | Praça Tiradentes n.° 77

Edição de Hoje: 16 Paginas - Preço 200 Réis

Bibliotheca Nacional Av. Rio Branco

A Convenção do P. P. R. Encerrou-se Hontem

Approvados o Programma do Partido e a Sua Lei Organica

COMO FICOU CONSTITUIDA A COMMISSÃO DIRECTORA E O CONSELHO CONSULTIVO

A grande convenção do Partido Popular Radical encerrou, hontem, os seus trabalhos que correram sempre debaixo de grande enthusiasmo.

A's nove horas reuniram-se as commissões encarregadas de organizar o programma do partido e a respectiva lei organica.

A's treze horas terminaram os trabalhos dessas commissões.

A primeira reunião de hontem

A's quinze horas, sob a presidencia do sr. João Guimarães, tendo a mesa a mesma composição, reuniu-se pela segunda vez a convenção do P. P. R., estando presentes os representantes dos municipios.

Em torno do projecto da lei organica e do programma foi travado um largo debate, tendo sido apresentadas varias suggestões e emendas.

Encerrada a discussão, foram approvados a lei organica e o programma do partido.

A lei organica é, com algumas modificações, a que publicamos ha dias e o programma daremos na edição de terça-feira.

O encerramento dos trabalhos

A's nove horas da noite teve logar a sessão de encerramento. Composta a mesa com os srs. João Guimarães, Macedo Soares, Verissimo de Mello, Soares Filho e Heitor Collet foram abertos os trabalhos.

Pelo sr. Olintho de Castro

Sr. Verissimo de Mello

foram apresentados, de accordo com as disposições transitorias da lei organica, os seguintes membros para a Commissão Directora Provisoria: — Drs. João Guimarães, Verissimo de Mello, Buarque Nazareth, J. E. de Macedo Soares, Fernando Magalhães, Fabio Sodré, Lemgruber Filho, Ary Barbosa e coronel Francisco Py. Secretario geral, dr. J. M. Soares Filho.

A Assembléa approvou por acclamação a proposta. Por indicação do sr. Macêdo Soares, foram acclamados presidente e vice-presidente da Commissão Directora, os srs. João Guimarães e Verissimo de Mello.

Com a palavra, o sr. Macêdo Soares propoz para membros do Conselho Consultivo Provisorio, os srs.: dr. Francisco Marcondes, dr. Heitor Collet, dr. Alcindo Sodré, dr. Oscar Costa, dr. Sylvio Tavares, dr. Manoel Reis, dr. Francelino Barcellos, dr. Heitor Collet, dr. João Francisco de Almeida, Brandão Junior, dr. Justino de Menezes, dr. Bonifacio Portella, dr. Olintho de Castro, dr. Constancio Monnerat, dr. Ferreira Paes, coronel Francisco Pinto, dr. Eugenio Barcellos, dr Leon Legay, dr. Humberto de Moraes, dr. Pedro Tavares Horta dr. Frederico Azevedo, Noel de Carvalho, coronel Carlos Eiras, dr. Ney Fortuna, coronel Elvidio Costa, Omard de Barros, coronel Francisco Lima, coronel Pedro Valerio, coronel Antonio Leal, coronel Manoel Bernardes Netto, coronel Christiano Pena, Avellino Miranda e Leopoldo Fróes da Cruz.

Esta proposta foi tambem approvada por acclamação, bem como a escolha dos srs. Francisco Marcondes e Manoel Reis para presidente e vice-presidente, respectivamente do Conselho Consultivo.

Sr. J. E. de Macedo Soares

O discurso do dr. Alcindo Sodré

O dr. Alcindo Sodré, em nome da delegação de Petropolis, disse:

"Senhores — O Partido Popular Radical surge como uma grande força victoriosa. Os seus organizadores são nomes de expressão propria, figuras representativas da opinião fluminense, com um longo passado de actuação publica. O momento nacional apresenta aspectos indisfarçaveis. Ou se é pelo extremismo inconsciente e leviano de idéas apressadas, falsas e exoticas, ou se defende com acerto e criterio os principios que definem a realidade nacional. O Partido Popular Radical é a unica agremiação partidaria que consulta ás conveniencias fluminenses dentro do sentimento brasileiro. Os filhos do Rio de Janeiro representam sem favor um dos maiores nucleos da civilização patria. O equilibrio das idéas, o senso das coisas, o desprendimento, a elegancia das attitudes constituem o apanagio de suas nobres virtudes. Na hora actual, de amargas apprehensões e ameaças tumultuarias, a Nação Brasileira tem a ventura de encontrar no nosso povo grande e inabalavel resistencia ás doutrinas contrarias ás suas tendencias e aspirações. O Partido Popular Radical é a unica expressão que resume o sentimento fluminense em face da grave ameaça.

O Nilismo, antiga significação de sabedoria e exito no trato das coisas publicas, por certo não será o unico e maior objectivo nesta hora acida da vida regional e brasileira.

Necessaria e superior aos imperativos do momento se torna uma mais larga e patriotica definição de propositos. O nilismo redivivo, já assignalado nesta assembléa, impõe-se accentuar, não significa a luta partidaria, a divergencia pessoal, a divisão dos fluminenses, mas o sentimento organico e tradicional

Dr. João Guimarães

deste nobre e grande povo por um sentimento e por um ideal que não é privilegio apenas de grupos partidarios, por que é um patrimonio commum e incontestavel, de toda a sua população. Sem duvida, foi a questão pessoal que, dentro desse altaneiro e nobilitante sentir, dividiu as gentes desta realçada provincia. O Partido Popular Radical funda-se, inspirado

(Continúa na 3ª pagina)

Até as más linguas dizem bem do

PO' DE ARROZ Roger Cheramy

A PARTE OESTE DOS ESTADOS UNIDOS Foi Sacudida Por Vinte Abalos Sismicos

Mais de Cem Localidades da California Foram Attingidas Pela Terrivel Catastrophe, Calculando-se em Dezenas de Milhares, o Numero de Victimas

A VIOLENCIA DOS TERREMOTOS EM LOS ANGELES — SESSENTA E CINCO MIL EDIFICIOS DESTRUIDOS EM LONG BEACH — AS PROVIDENCIAS TOMADAS PELO GOVERNO NORTE-AMERICANO

O grande estadium de Los Angeles, que foi violentamente sacudida pelos abalos sismicos

A costa occidental dos Estados Unidos acaba de ser attingida por uma terrivel catastrophe. Vinte abalos sismicos sacudiram, em uma noite, mais de cem localidades da California, causando dezenas de milhares de victimas.

Este cataclysmo, enlutando a grande nação americana, entristece o mundo, que se commove deante das largas proporções da tragedia que convulsionou a terra do cinema.

Assistindo o horroroso espectaculo, o governo yankee tomou immediatas e energicas providencias para soccorrer as victimas da tremenda hecatombe, cujas verdadeiras proporções ainda não podemos calcular.

O PANICO CAUSADO PELA CATASTROPHE

LOS ANGELES, 10 (Havas) — O panico causado, pelo abalo sismico que attingiu a costa occidental dos Estados Unidos, não permittiu ainda o estabelecimento da ordem na cidade.

E' de notar que, em varias regiões, as casas ruiram umas sobre as outras. Em Los Angeles ficaram destruidas mais de mil habitações, e numerosas soffreram avarias mais ou menos grossas.

Annuncia-se de outra parte que mais de cem localidades registraram mais ou menos violentamente os abalos sismicos.

O numero exacto de victimas não poude ainda ser officialmente estabelecido.

O vigesimo tremor foi registrado ás seis horas e quarenta e cinco minutos. Receia-se que se venha a produzir novas catastrophes.

FOI PROCLAMADA A LEI MARCIAL EM LONG BEACH

LOS ANGELES, 11 (Havas) — Foi proclamada a lei marcial em Long Beach, que foi a cidade mais de perto attingida pelos dezeseis abalos sismicos até agora registrados na California.

Para aquella cidade e Compton foram enviados numerosos medicos e todas as ambulancias disponiveis em Los Angeles. Só os edificios mais solidos resistiram em ambas as localidades á violencia dos abalos.

Os doentes internados nos hospitaes ficaram apavorados com os primeiros tremores, chegando muitos a desfallecer. Os soccorros tornaram-se extremamente difficeis devido á trepidação das salas de operação, que ameaçavam desabar a cada instante.

UM VIOLENTO INCENDIO EM HUNTLINGTON PARK

LOS ANGELES, 11 (Havas) — Os abalos sismicos provocaram violento incendio em Huntlingdon Park, onde se assignala a destruição de varios armazens e de uma grande fabrica de pneumaticos.

E' elevado o numero de mortos em Long Beach, cujo bairro commercial foi destruido pelas chammas. Parte das collinas de Palo Verde, nas proximidades de Redmond Beach, desmoronaram logo aos primeiros abalos.

Todos os edificios commerciaes de Compton foram destruidos ou grandemente damnificados pelo cataclysma. Assignalam-se ali doze mortos. O posto policial de Watt desabou, matando tres pessoas. Tambem foi destruido o edificio da Escola Polytechnica de Garden Crowe, cujos destroços mataram uma pessoa. Em Santa Anna assignalam-se, á ultima hora, tres mortos.

O GOVERNO SOCCORRE AS VICTIMAS DA CATASTROPHE

WASHINGTON, 11 — (Havas) — Logo que teve noticia dos terremotos na California, o presidente Roosevelt ordenou ás forças de terra e mar que auxiliassem as populações attingidas pela catastrophe e procurassem apurar as proporções exactas desta.

Cerca de quatro mil fuzileiros navaes foram logo desambarcados e passaram a patrulhar as ruas de Long Beach, onde recolheram sessenta e cinco cadaveres. Receia-se que seja elevado o numero de victimas ainda soterradas nos escombros dos edificios destruidos.

NOVOS ABALOS SISMICOS EM LOS ANGELES

LOS ANGELES, 11 (Havas) — A's onze horas e quarenta e tres minutos (Greenwich), foi sentido nesta região novo terremoto de grande violencia.

E' esse o decimo oitavo abalo sismico registrado a partir de hontem.

AUGMENTA O NUMERO DE PESSOAS VICTIMADAS

LOS ANGELES, 11 — (H.) — O numero de mortes causadas pelos abalos sismicos que se succederam desde hontem á noite já é de cento e trinta e duas.

UM MAREMOTO ASSOLA VARIAS CIDADES

LOS ANGELES, 11 (Havas) — Os hospitaes desta cidade já prestaram auxilio a cerca de seis mil e setecentas pessoas. A cada instante chegam, entretanto, novas victimas dos terremotos para receber os soccorros indispensaveis.

As consequencias dos terremotos foram aggravadas por um maremoto que assolou varias cidades do littoral.

SESSENTA E CINCO MIL EDIFICIOS FORAM DESTRUIDOS

LOS ANGELES, 11 — (H.) — Esta região foi sacudida por novo abalo sismico, de maior violencia do que o primeiro.

Está apurado serem exaggeradas as primeiras informações segundo as quaes seria de varias centenas o numero de mortos em Long Beach. E' calculado em sessenta e cinco mil o numero de edificios destruidos naquella cidade.

OS CALCULOS DA POLICIA DE SÃO FRANCISCO

LOS ANGELES, 11 (Havas) — A policia de S. Francisco calcula em quinhentos o total dos mortos em toda a area attingida pelos terremotos que acabam de sacudir a California.

Essa cifra parece, entretanto, exaggerada.

O NUMERO CONHECIDO DAS VICTIMAS

LOS ANGELES, 11 (Havas) — Segundo as ultimas informações aqui recebidas, é de cerca de cento e vinte mortos e quatro mil e cem feridos o total das victimas dos abalos sismicos até agora registrados em quatorze das localidades attingidas pelo phenomeno.

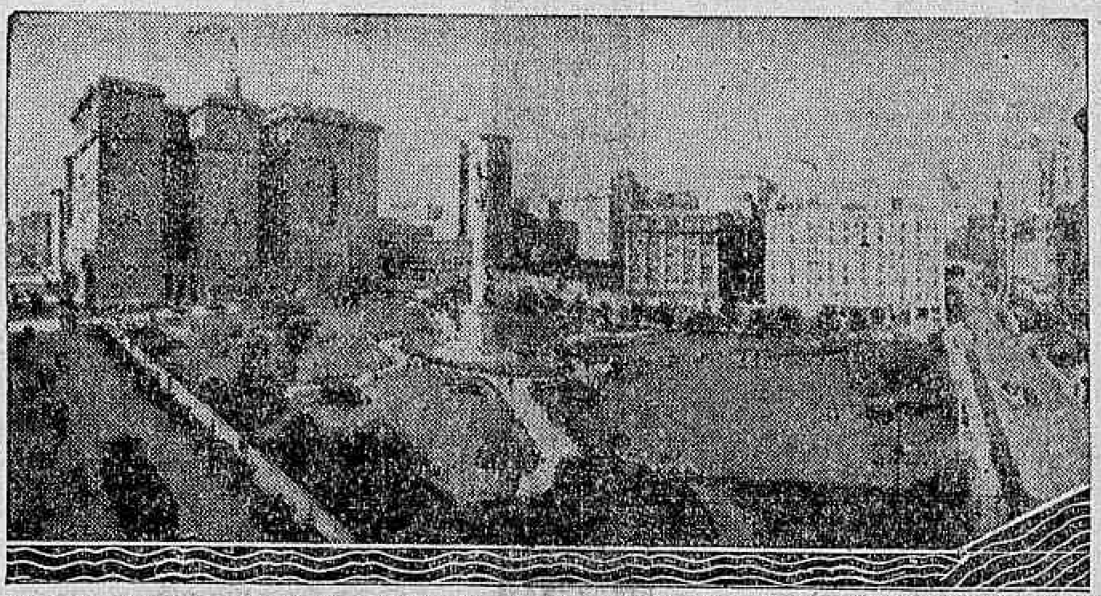

Um aspecto monumental da cidade de S. Francisco, que muito soffreu com os terremots

A "São Paulo" Companhia Nacional de Seguros de Vida

SUCCURSAL NESTA CAPITAL, AVENIDA RIO BRANCO N.° 131, 1.° ANDAR

Presidente: — DR. JOSE' MARIA WHITAKER

VANTAGENS sobre VANTAGENS

para os que compram a CREDITO — NA — "A CAPITAL"

No 12.° Sorteio do Plano de QUITAÇÃO DE DEBITOS, instituido pela grande casa, foram sorteados hontem, pela Loteria Federal, os prestamistas dos Coupons ns.

606

das Series E — F — I — G — H

Dezenas de clientes já liquidaram os seus debitos pelo vantajoso systema.

COMPREM tudo a CREDITO — NA — "A CAPITAL"

para pagar em pequenas parcellas, ou quitar-se pelos sorteios mensaes!

O Problema das Dividas de Guerra

As Negociações Entre os Estados Unidos e a Inglaterra

NOVA YORK, 11 (Havas) — Estamos informados de que as negociações para solução do problema das dividas de guerra entre os Estados Unidos e a Inglaterra serão provavelmente iniciadas, na proxima semana, quando começarão os entendimentos preliminares entre o secretario de Estado, sr. Cordell Hull, e o embaixador britannico, Sir Ronald Lndsay.

A Situação da Industria Salineira Fluminense

"O prolongamento da E. F. Maricá, até Cabo Frio, é uma questão vital para a industria salineira fluminense", diz, em carta dirigida ao DIARIO CARIOCA, o sr. Adolpho Beranger

Recebemos do Sr. Adolpho Beranger, socio da firma exportadora de Sal Beranger & Cia., uma longa carta sobre a situação da industria salineira fluminense em que, defendendo a actuação das firmas exportadoras de sal, de Cabo Frio, faz restricções a certos commentarios do DIARIO CARIOCA, em torno desse palpitante assumpto.

Depois de largas considerações sobre o problema, considerações essas de muito interesse, mas, que somos obrigados a omittir por carencia de espaço, conclue a referida carta:

"Não é verdade que os salineiros paguem juros de 4 e 5 por cento ás casas exportadoras, que lhes fornecem generos e dinheiro para a sua manutenção e custeio de seu estabelecimento salinico.

As transacções são effectuadas em conta corrente, sendo que, na maioria, os salineiros, principalmente os contratantes, só pagam as suas contas, quando fazem sal, sendo que o prazo varia de 6 mezes a um anno, e as vezes ainda mais, como vem acontecendo nestes ultimos tempos.

Com muita razão razão as casas compradoras de sal só negociam com os seus freguezes, de preferencia, sendo este o motivo de alguns julgarem ser este movimento exclusivamente a troco de generos.

Os juros que as firmas compradoras costumam cobrar de seus freguezes, quando estes demoram a solver os seus compromissos por mais de um anno, e ficam com as suas contas paralyzadas, é o garantido por lei, de 1 por cento ao mez, apenas, constando das contas correntes que são fornecidas aos interessados.

Existem salineiros aqui, e são muitos, que por falta de uma agencia bancaria, sujeitam-se a tomar dinheiro emprestado para o custeio das safras, de capitalistas da localidade a juros altos, não são, entretanto, nenhum destes capitalistas, socio das firmas exportadoras de sal. Tanto que as salinas, felizmente poucas, que já foram á praça, os titulos que iniciaram o processo não foram as duplicatas pertencentes ás casas commerciaes e, sim, as promissorias firmadas aos capitalistas. Nem mesmo como arrematantes se apresentaram os exportadores.

As salinas que actualmente pertencem ás casas exportadoras, como a "Perynas", "Massambaba" e "Macau", das maiores do municipio de Cabo Frio, foram compradas a dinheiro aos seus antigos proprietarios, que entenderam vendel-as, por livre vontade.

A situação afflictiva que passa a classe salineira, não a motiva os exportadores, que ao envez disto, ainda auxiliam os seus freguezes com generos e dinheiro para o custeio da safra. O que motiva a crise, e especialmente em Cabo Frio é a falta de uma estrada de ferro que conduza o sal até a praça consumidora que não é servida por porto de mar; a falta de agua nos canaes para o livre transito das pequenas embarcações que fazem o transporte da salina para os armazens em Cabo Frio, acarretando além de demora e o sacrificio dos barqueiros, o augmento do frete e despezas com baldeiações nos logares mais seccos; o porto completamente entulhado não permittindo o carregamento completo dos pequenos navios que fazem o transporte para os portos de destino como Macahé, Rio de Janeiro, Santa Catharina, Victoria, Paraná, Rio Grande, sendo a embarcação forçada a sair do porto em meia carga para ser abarrotada na boca da barra, com perigo de temporaes e na entrada de outros navios, á noite, sendo que, os navios maiores como os do Lloyd e outras Companhias que aqui chegam para receber sal, não podem entrar, ficando fóra da barra, em pleno mar grosso, onde o serviço é feito com extraordinaria difficuldade, e bastante dispendioso.

O encarecimento do serviço no porto sendo este considerado por isto indesejavel pelos pequenos navios do Sul, que aos poucos vão deixando de aqui chegar para receber sal; e ainda por uma infinidade de impostos que o artigo está sujeito, todos pagos pelos exportadores, sendo estes impostos assim descriminados:

Imposto consumo — Federal — Por 70 ks., 1$400; mais 10 °|° de addicional, idem, $140; Taxa de Viação Federal, por tonelada, $42; Taxa Exportação do Estado, por 70 ks., $140; mais 10 °|° addicional, idem, $014; (menos 20 °|° este anno) só nesta taxa Exportação; Taxa Especial do Sal (para os melhoramentos dos canaes), por 70 ks., $160; Imposto municipal (taxa offerecida pelos exportadores á Municipalidade, para melhoramentos locaes) por 60 kilos, $100; Taxa de Caridade (idem, idem, idem), $050; (antes $100 até a construcção do Hospital "Santa Isabel"). E mais as licenças federal, estadoal e municipal, que não são nada razoaveis.

Tudo isto e mais a concurrencia do sal do Norte, é que não permitte que o preço seja melhorado em beneficio dos salineiros, cuja mercadoria está sendo cotada a razão de DOIS MIL RÉIS POR 72 KILOS, motivando a formidavel crise que atravessa não só os salineiros como toda a população da zona salineira.

Com relação aos navios que fazem o transporte do sal de Cabo Frio para Macahé e Rio de Janeiro, não é certo que os salineiros não podem exportar o sal pelos mesmos, por exigencia ou má vontade dos seus proprietarios, cujos navios, podem perfeitamente serem fretados por qualquer salineiro. Esses navios, cujo custeio é bastante dispendioso, são adquiridos pelas casas exportadoras para o transporte do sal de seu commercio, navios de pequenas tonelagem, feitos especialmente para o porto de Cabo Frio que não permitte a entrada e saida de qualquer navio, sendo necessarias embarcações já construidas de proposito.

Sobre o pagamento do imposto federal no porto de destino, é da lei que o mesmo póde ser feito no local de destino, sendo entretanto necessario que a parte assigne um termo de responsabilidade e que a importancia do imposto seja depositada antes do inicio da descarga, acarretando com essas formalidades muito atrapalho e prejuizo com demoras, selos, etc. E' de toda a conveniencia que a mercadoria viaje com o imposto pago, pois isto facilita a descarga, não sendo difficil ao salineiro que exporta directamente a sua mercadoria, pois a importancia do imposto para um vagão de sal não deve exceder a 400$000.

Convem que fique esclarecido que todos os impostos federal, estadual e municipal, de sal dos municipios de S. P. Aldeia e Araruama, que descarregam em Cabo Frio, são pagos adiantadamente pelos compradores, que assim facilitam aos salineiros que vendem a sua mercadoria nesta praça.

O preço do sal é feito livre de qualquer despesa, sendo por conta do salineiro apenas o frete das pequenas embarcações que fazem o transporte das salinas para os armazens no porto de Cabo Frio, cujas embarcações são de propriedade dos mesmos salineiros. Esse frete varia de $400 a $700, o qual, ainda para facilidade dos salineiros é pago á vista pelos compradores que debitam aos salineiros, em conta corrente.

Não é verdade que as casas exportadoras de sal não querem a vinda de uma Estrada de Ferro á Cabo Frio, pelo contrario, batem-se todos por esse melhoramento que muito virá engrandecer o municipio.

Os exportadores de sal que para tudo contribuem, já fizeram um predio de mais de 120:000$000 para um collegio religioso, um optimo predio para o Hospital Santa Isabel, para os pobres, que ficou em mais de 150:000$000 (cento e cincoenta contos) o qual ainda o custeiam, que para todas as festas civicas e religiosas contribuem fartamente, que desde muitos annos contribuem com a quota de $160 por sacco de sal exportado, para o Estado, cuja taxa é a tal já citada pelo DIARIO CARIOCA, (para melhoramentos dos canaes) e com a de $100 réis por 60 kilos de sal, para a municipalidade, imposto este offerecido para melhoramentos no municipio, que têm aqui todos os seus bens e todo o capital empatado, não vão torcer contra qualquer melhoramento que venha a ser feito em Cabo Frio.

Os exportadores de sal, como toda a população de Cabo Frio, quer e faz questão da vinda de uma estrada de ferro, da abertura dos canaes e da barra, e agua, porque com esses tres melhoramentos, o municipio caminhará sózinho, e, em pouco tempo será uma das melhores cidades do Estado, uma vez que possúa bellezas naturaes de extraordinario valor e uma praia de banhos considerada como a melhor do Brasil, por todos os que a visitam.

O prolongamento da E. F. Maricá até Cabo Frio, é uma questão vital para a industria salineira fluminense.

DR. JOSE' DE ALBUQUERQUE
Doenças sexuaes do Homem
Diagnostico causal e tratamento da
IMPOTENCIA EM MOÇO
Rua 7 de Setembro 207, de 1 ás 6.

Na Faculdade de Medicina de Pernambuco

OS ALUMNOS SÃO CONTRARIOS AO AUGMENTO DOS VENCIMENTOS DOS PROFESSORES

RECIFE, 11 (União) Existindo um saldo na renda da Faculdade de Medicina, os professores pleiteam um augmento de vencimentos. Os alumnos, manifestando-se contrarios á pretensão dos mestres, denunciam varias necessidades existentes na Escola, para o seu perfeito apparelhamento.

A DOLOROSA INSUFFICIENCIA da Clinica Hospitalar no Rio de Janeiro

ESPALHADA PELO CENTRO URBANO E PELAS VASTAS ZONAS DOS BAIRROS E DOS SUBURBIOS, A POPULAÇÃO CARIOCA VIVE AO COMPLETO DESAMPARO DOS PODERES PUBLICOS

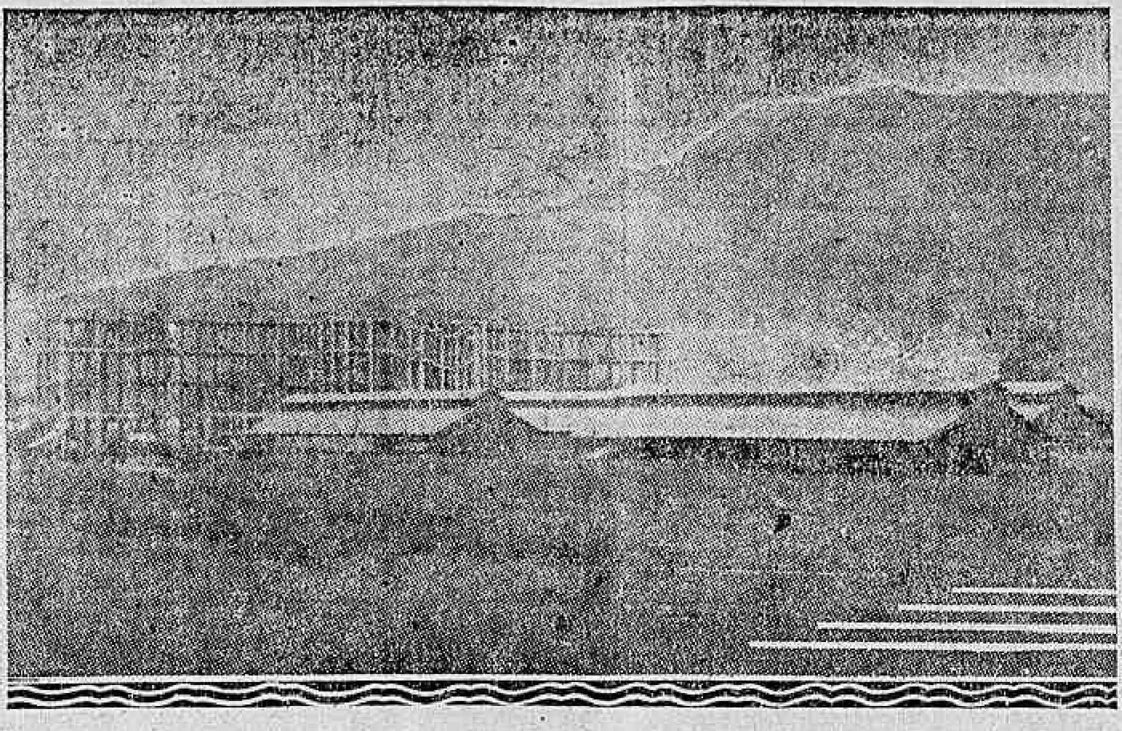

As obras do Hospital de Clinicas de Mangueira, paralyzadas desde a victoria da Revolução

A clinica hospitalar, no Rio de Janeiro, é um dos problemas que mais deviam impressionar os nossos governos. Tratando-se de um assumpto que se liga intimamente aos sagrados interesses da população, pois elle importa no zelo que á administração publica tem o dever de manter pela saude do povo, não se concebe que a nossa capital, com a sua grande massa viva, espalhada pelo centro urbano e pelas vastas zonas suburbanas, esteja, como está desprovida, de estabelecimentos dessa natureza.

A não ser a Fundação Gaffré-Guinle, á rua Mariz e Barros, que é, no genero, um dos estabelecimentos mais perfeitos do mundo, nada mais temos em materia de clinicas populares.

E' deploravel. E' vergonhoso. Mas é a verdade incontestavel. A Fundação Gaffré-Guinle, a que nos referimos, apesar de suas optimas installações e o seu magnifico predio, não é sufficiente para attender ás necessidades do povo do Rio de Janeiro. Precisamos dotar a capital, pelo menos, de cinco ou seis estabelecimentos semelhantes, espalhados nos suburbios da Central, da Leopoldina e na zona sul.

Compreende-se a difficuldade immensa que se antepõe a um doente que mora em Ramos, ou Olaria, ou Braz de Pinna, ou Leblon, ou Copacabana, transportar-se para a rua Mariz e Barros. Dahi a necessidade de serem criados hospitaes de clinica pelos suburbios e bairros da capital. Isso é uma coisa que entra pelos olhos de qualquer leigo. Sómente os governos não querem compreender a importancia magna desse problema que em outros paizes cultos, como a Allemanha, a França, a Suissa, a Italia, recebem o mais carinhoso desvelo.

Ainda ha poucos annos tentou-se a construcção de um hospital de clinicas, num vasto terreno existente em Mangueira. As obras foram iniciadas com vigor, depois de mil peripecias. A Revolução de 1930 fez parar os trabalhos do hospital. E já lá se vão tres annos, quasi, e nada mais se fez. E quem passa pelo local fica triste, vendo aquelle esqueleto de cimento armado, em completo abandono, depois de lá se haver enterrado milhares de contos de réis! E' verdade que o caso da construcção do predio esteve em estúdos na Junta de Sancções. Mas todo mundo sabe o que foi essa Junta. A Junta acabou-se. E as obras continuaram paralysadas.

A vida da população deve merecer mais carinho do Governo. Impõe-se a construcção de hospitaes que, localisados em zonas diversas, possam attender ás innumeras e immediatas necessidas do povo carioca.

COSTA REGO

Sr. Costa Rego

Faz annos hoje o sr. Costa Rego.

Ex-deputado, ex-governador de Estado e ex-senador, é elle ainda hoje chefe da mais poderosa corrente politica de Alagoas.

Possuidor de grandes qualidades, de intelligencia e de caracter, a sua vida publica tem sido toda marcada, assim, de triumphos successivos.

A Revolução de 30 encontrou-o na Europa, representando o Brasil na Conferencia Interparlamentar de Commercio.

Além de politico, o sr. Costa Rego é um brilhante jornalista, tendo ingressado muito moço na vida de imprensa onde formou o seu espirito.

A data de hoje, vae, por tudo isso, dar-lhe a opportunidade de verificar o quanto é estimado e admirado.

A Fascinação dos "Records"

Victor Smith e a Ligação Londres-Cidade do Cabo

CIDADE DO CABO, 11 (Havas) — O aviador Victor Smith, empenhado em bater o "record" de Amy Mollison na ligação Londres-Cidade do Cabo, partiu de Gao hontem, ás tres horas (Greenwich), com destino a Niamey. O piloto australiano atrazou-se meia hora em relação ao horario previamente marcado.

A Exposição Pan-Americana de Orchideas

Inaugurar-se-á, no proximo dia 29 de março, na linda cidade de Miami, a Terceira Exposição Pan Americana das Flores Tropicaes, dirigida pela sra. J. Julien Southerland, que ha poucas semanas, em viagem de propaganda, visitou esta capital.

Como nos annos anteriores a Panair do Brasil offereceu, como contribuição no referido certame, cujas finalidades de approximação entre os povos do continente são mais do que evidentes o transporte, em seus apparelhos, das orchideas com que horticultores nacionaes queiram concorrer aos valiosos premios offerecidos pelos organizadores dessa festa floral.

Para esse fim, a agencia da Panair já recebeu as necessarias instrucções, que se acham á disposição dos interessados.

A participação dos nossos colleccionadores de especimens raros de orchideas na Exposição de Miami, sem duvida, excellentes resultados para a propaganda do Brasil, constituindo, ao mesmo tempo, um dever de patriotismo, uma vez que a maior parte dos paizes centro e sul-americanos serão ali representados.

Inspira Cuidados o Estado de Saude do Sr. Ataliba Leonel

S. PAULO, 11 (A. B.) — Noticias aqui chegadas da Europa informam que o sr. Ataliba Leonel acha-se enfermo já ha alguns dias. Embora seu estado de saude não seja grave, inspira todavia, relativos cuidados.

Iniciados, no Rio Grande do Sul, os Trabalhos de uma Estrada de Rodagem

PORTO ALEGRE, 11 (União) — Com a presença do general Flores da Cunha, Interventor Federal, e outras autoridades foram iniciados hoje os trabalhos de construcção da estrada de rodagem entre São Leopoldo e Porto Alegre. Em seguida, foi inaugurada a cumieira do novo pavilhão do Hospital Centenario. Commemorando esses melhoramentos, a Municipalidade offereceu na chacara Schmidt um churrasco ás altas autoridades e demais convivas.

A A. B. I. e os estudantes

Acaba de ser dirigido á Associação Brasileira de Imprensa o seguinte officio:

"Temos a honra de communicar a v. ex., a realização, no proximo mez de agosto, do 2° Congresso Universitario Brasileiro. Visando esse Congresso, collimar elevadas finalidades sociaes e nacionalistas, além dos naturaes assumptos educativos inherentes a organização universitaria brasileira, escapam, muitas de suas idéas ao nosso modesto ambito de acção, tornando-se então, indispensavel a contribuição intellectual de associações de real prestigio. Desta forma solicitamos o apoio valiosissimos da A. B. I., para a consecução total dos desejos da mocidade universitaria. Respeitosamente, subscrevemo-nos, Centro Academico XI de Agosto" — (aa) Roberto Victor Cordeiro, presidente; Luciano Nogueira Filho, 2° secretario".

O presidente da A. B. I., respondeu nestes termos ao do Centro Academico XI de Agosto:

"Respondendo o officio de 16 do corrente, cabe-me declarar-lhe que a Associação Brasileira de Imprensa e a classe que ella representa terá sempre prazer em collaborar nas bellas iniciativas da mocidade. Assim, pois, contem com a cordial boa vontade do companheiro attento Herbert Moses".

RADIO

IRRADIAÇÕES DE HOJE

RADIO SOCIEDADE MAYRINK VEIGA

A Radio Sociedade Mayrink Veiga, transmittirá hoje das 12 ás 15 horas, O Explendido Programma, com o concurso dos seguintes artistas:

Srtas.: Aurora Miranda; Olga Nobre; Madelou Assis; Carlos Galhardo; Gastão Formenti; Léo Villar; Breno Ferreira; Castro Barbosa; Tute; Luperce Miranda; Gastão Bueno Lobo; J. Medina; Jacy Pereira; Ardanuy; Tito Sosa; Fortella; Kalua; Custodio Mesquita.

Numeros portuguezes por: Manoel Monteiro; Caramês e Barlavento.

Amanhã: Segunda feira, das 6.45 em deante transmissão da Hora de Gymnastica.

Das 15 ás 16 horas discos escolhidos.

Das 19 ás 20 horas discos seleccionados.

Das 20 ás 20 1|2 — Transmissão do Programma Gessy, com Jorge Fernandes, e outros elementos de valor.

Das 20 1|2 ás 21 horas — Caso Policial.

Das 21 horas em deante, discos variados.

RADIO CLUB DO BRASIL

Das 10 ás 11 horas — Radio Jornal do Radio Club do Brasil.

Das 13 ás 14 horas — Programma de musicas populares com o concurso do Conjunto typico regional de Xavier Pinheiro.

Das 16 ás 17 horas — Programma de discos variados.

Das 19 ás 20 horas — Programma de discos variados.

Das 20 ás 21 horas — Programma com concurso do barytono De Marco e suas alumnas srtas.: Ahy de Barreto, Rosemary Freire e sra. Nodima Gomes.

Das 21.15 horas em deante — Programma instrumental com o concurso da orchestra do Radio Club do Brasil composta de 15 professores sob a direcção de Alphons Ungerer.

Das 21 ás 21.15 — Radio Theatro offerecido pela Fabrica de cigarros Sudan de S. Paulo. Representação da peça "Coração de passarinho" do escriptor Ruy Castro — em 1 acto e quatro quadros — Distribuição: Mariza, Sonia Barreto; Helena, Annita Spá; Roberto, Carlos Devinelli. Será cantada a linda canção "Tarde de mais" com acompanhamento de orchestra — Effeitos radiofonicos do autor.

SOCIEDADE RADIO PHILIPS DO BRASIL

Das 10 ás 12 horas — Discos variados.

Das 12 ás 15.30 — Transcissão do Programma Cas- com o concurso de varios artistas.

Programma para amanhã:

Das 10 ás 12 horas — Discos variados.

Das 13 ás 14 horas — Discos variados.

Das 19 ás 21 horas — Discos variados.

Das 21 ás 22 horas — Transmissão do Programma Especial do Camizeiro com o concurso dos seguintes artistas: Anna de Albuquerque Mello; Luiz Barbosa; Renato Murce; Rogerio Guimarães; Luiz Americano; Lucio Beranger; Pery Cunha e Alvaro Paiva.

Radio
PHILIPS é o mais antigo e o Campeão irradiador. — Vendas em 15 Prestações — Sem Fiador.
VALVULAS
de qualquer modelo.
CONCERTOS
de RADIO e MACHINAS DE ESCREVER
executam-se com perfeição. — RADIOS desde 120$ para ligar á luz e com Altofalante.
K. SASS
FONE 4-1571
242, RUA S. PEDRO, 242 loja

Radios, Discos e Victrolas a longo prazo.
A MELODIA
R. GONÇALVES DIAS, 40

Syndicato Enfermeiral Brasileiro

Os associados desta agremiação de classe, reunidos hontem, na séde do Gremio Floriano Peixoto, elegeram a sua primeira e definitiva directoria, que regerá os destinos daquella associação no periodo de 1933-34.

Os trabalhos foram dirigidos pela associada d. Etelvina Torres da Fonseca, funccionaria da Colonia de . de Dentro, que convidou para secretarios os srs. Orlando Lima e Gregorio Ferreira Jatobá.

O sr. Oscar Hermelino Ribeiro, thesoureiro do Syndicato Enfermeiral Brasileiro

Após breves palavras da dirigente dos trabalhos, procedeu-se a eleição, sendo convidados para escrutinadores os associados dona Arcostina de Castro Alves e Oscar Hermelino Ribeiro.

Feita a respectiva apuração foi instantes após conhecido o seguinte resultado:

Presidente, Christiano Meyer; 1° vice-presidente, Orlando Lima; 2° vice-presidente, Zelia Mattos; 1° secretario, Laura Mello; 2° secretario, Clodoaldo de Souza Corrêa; 1° thesoureiro, Oscar Hermelino Ribeiro; 2° thesoureiro, Mathilde Wamosy.; procurador, Gregorio Ferreira Jatobá; orador official, Orlando Lima.

O Conselho Fiscal ficou organizado com os associados seguintes e pertencentes a varios departamentos:

Edmundo Pereira de Souza (H. C. E.), Lourival Deus e Costa (H. C. M.), Antonietta Di Lucca (C. V. B.), Dulce Wamosy (H. P. S.), Castorina Pinheiro de Menezes (A. R. Corrêa), Hilda de Oliveira (G. E. Escolares) e Palmyra Dias Guimarães (C. E. Dentro).

Por especial deferencia dos componentes da querida aggremiação, foi o DIARIO CARIOCA alvo de significativa manifestação e escolhido para orgão official da prestigiosa associação.

No dia 8 do vindouro mez de abril, ás 20 1|2 horas, será realizada solennemente a posse dos novos directores e um caprichoso programma que está sendo cuidadosamente organizado, será dentro em breve dado á publicação.

Partido Nacional do Trabalho

A GRANDE ASSEMBLÉA DE HOJE

Da secretaria do Partido Nacional do Trabalho pedem-nos a publicação do seguinte communicado:

"Assembléa geral — O Partido Nacional do Trabalho, realizando sabbado, 11 do corrente, uma assembléa geral, na sua séde, á rua Acre, 27, sobrado, ás 19 horas, convida os seus associados a comparecerem como tambem ao proletariado em geral e a todos os syndicatos ao mesmo filiado para darem com a sua presença a mais dilatada extensão possivel ao assumpto que será debatido, em face da sua grande relevancia nacional. O momento historico que se atravessa exige attitudes definidas e claras; todos, a postos, na defesa do futuro do Brasil!"

SANAGRIPPE
PARA INFLUENZA

O Partido Autonomista e os Signatarios do Seu Manifesto

COMO SE PODEM EXPLICAR AS ATTITUDES AUTONOMAS DO GENERAL GOES MONTEIRO E DO CEL. MENDONÇA LIMA

A fundação do Partido Autonomista continúa a fornecer assumpto aos commentarios da imprensa desapaixonada. Em

General Góes Monteiro

these, nenhuma controversia teriamos a oppôr ao postulado maximo desse partido, se não fossem as circumstancias que, por mais de uma vez, temos fixado em nossas columnas. Fossem outros os chefes do Partido Autonomista, fossem elles figuras expressivas da politica carioca, gente integrada nas aspirações do povo desta grande metropole, o programma ventilado pelos autonomistas teria o nosso applauso e de toda a população.

Não affirmamos isso por questão pessoal. Em materia de principios desapparece o personalismo, para subsistir o ideal. Entretanto, já temos demonstrado, em argumentação simples e clara, como os chefes desse partido não possuem a necessaria autoridade moral para desfraldar, á frente das suas hostes, a bandeira da autonomia do Districto Federal.

—

O Partido Autonomista apresenta varias facetas a se apreciar com calma e vagar. Uma é o do principio autonomista.

Agora, outra. Os chefes desse Partido, isto é, os que assignaram o seu manifesto, são coherentes com o nome daquella agremiação politica. Elles são profudamente autonomos. Ahi estão as declarações do general Góes Monteiro e do coronel Mendonça Lima, a diversos jornaes desta cidade, declarações que demonstram, claramente, a situação daquelles dois militares perante as actividades do Partido Autonomista.

O general Góes Monteiro que, falando á imprensa, não tem reservas, nem covardias, disse que assignára o manifesto, em attenção á União Civica e para ser agradavel ao capitão João Alberto.

O coronel Mendonça Lima, em entrevista que concedeu hontem a um collega matutino, affirmou: "A minha assignatura no manifesto do Partido Autonomista não implica, absolutamente, no meu ingresso para a politica partidaria. Significa, apenas, a minha inteira solidariedade aos meus tres illustres companheiros, na defesa dos principios consubstanciados no manifesto."

Como se vê, os dois militares assignaram o manifesto, mas como são profundamente autonomos, não fazem parte do partido.

Nessa época de confusões partidarias, está certo...

Esgotamento nervoso — Neurasthenia —
Estados depressivos — Sclerose
GOTTAS PHYSIOLOGICAS
SILVA ARAUJO
SILVA ARAUJO & CIA. LTDA. — R. 1.º DE MARÇO, 9 a 13

DISPENSANDO EXIGENCIAS, PARA SIMPLIFICAR O ALISTAMENTO

O DECRETO DE HONTEM, DO CHEFE DO GOVERNO

O chefe do Governo Provisorio da Republica dos Estados Unidos do Brasil, considerando que o tempo ainda restante aos trabalhos de alistamento eleitoral para a eleição da Assembléa Nacional Constituinte, será praticamente augmentado com a adopção, em caracter provisorio, de varias providencias complementares, as quaes, facilitando ainda mais o referido alistamento, não perturbarão, do Codigo Eleitoral, a orientação sempre mantida.

Decreta:

Art. 1º — Em todas as regiões eleitoraes do paiz, como medida de emergencia, visando exclusivamente a eleição da Assembléa Nacional Constituinte, fica dispensada, quanto á qualificação requerida, a publicação, na imprensa local, e no Boletim Eleitoral, de que trata o art. 25 do Regimento Geral dos Cartorios e Juizos Eleitoraes; reduzindo-se o prazo para impugnação a 48 horas, que correrão em cartorio, para o que será diariamente affixado um edital com os nomes dos requerentes. A expiração deste prazo será certificada em cada processo.

§ 1º — Não poderá gosar dessa isenção a qualificação ex-officio, cuja publicação, na imprensa local e no Boletim Eleitoral, é indispensavel como prova de inclusão ou exclusão dos alistandos.

§ 2º — No Districto Federal, os autos da qualificação requerida, uma vez julgado o pedido, poderão ser entregues ao alistando nos postos eleitoraes, de accordo com o que dispõe o art. 38 § 2º do Codigo Eleitoral; adoptando-se, para o necessario recibo, um livro especial, aberto e rubricado pela Commissão de Juizes.

Art. 2º — Os juizes eleitoraes, nas suas faltas e impedimentos occasionaes, serão substituidos na ordem par ou impar das respectivas zonas.

Art. 3º — O art. 2º § 3º do decreto n. 22.397, de 26 de janeiro do corrente anno, fica redigido como se segue: "Fóra das repartições publicas poderão ser installados postos eleitoraes nas sédes das associações, não só das referidas no art. 1º, mas tambem nas de quaesquer outras, ou das respectivas federações, desde que, legalmente constituidas, se componham aquellas de cem associados, no minimo; não sendo necessario esse numero se forem regularmente organizadas ha mais de cinco annos."

Art. 4º — Aos presidentes das associações que hajam requerido a installação de postos eleitoraes nas respectivas sédes, será permittida, sob sua responsabilidade, a remessa de relações nominaes supplementares á referida no art. 2º § 4º do citado decreto n. 22.397, de 26 de janeiro deste anno, comtanto que, de taes relações, constem apenas os nomes de novos socios.

Art. 5º — O presente decreto entrará em vigor na data de sua publicação no "Diario Official", transmittindo-se aos tribunaes regionaes o teor do art. 1º e seu primeio paragrapho; revogadas as disposições em contrario.

Rio de Janeiro, em 10 de março de 1933, 112º da Independencia e 45º da Republica. (aa.) — Getulio Vargas — Francisco Antunes Maciel."

QUANDO O CHEFE DA FAMILIA é "CREDIARISTA" da
"A Exposição"
ninguem em casa reclama falta de roupa. O magnifico
Systema Crediario
permitte a acquisição a credito em qualquer momento, de quanto a familia precise em artigos de vestuario.
Avenida Rio Branco Esq. de São José

O PROBLEMA SIDERURGICO

A industria siderurgica, exercida com o carvão vegetal, não permitte fornos de grande capacidade, por não supportar esse carvão grande carga de esmagamento.

Além do mais, as estradas de ferro e o estabelecimento de lavouras em zonas virgens, trazem, sempre, como consequencia, enormes destruições de mattas, o que não poderia, nem deveria, ser aggravado com as enormes quantidades necessarias á siderurgia, mesmo de talho modesto.

E' bastante conhecido, que as devastações das mattas trazem como resultado graves erosões, formam torrentes e tornam o solo pouco productivo.

A devastação das mattas dos apeninos, pelos romanos, em época em que não existia outro combustivel, ainda é um dos males basicos que prejudicam gerações presentes que, mesmo através de vastos reflorestamentos, não puderam, até hoje, eliminar aquelles males.

Em Minas Geraes seria aggravada a devastação de mattas, por duas outras circumstancias, a saber: a formação geologica e a natureza do solo, rochoso, muito mineralizado rico em minerios e que já é por si mesmo muito pouco dotado de mattas.

Concorre como segundo factor, a densa população desse Estado, que ainda se utilisa de combustivel vegetal, inclusive algumas estradas de ferro.

Aliás, o governo revolucionario já decretou o Codigo Florestal, para impedir a continuação dessa criminosa devastação, que alguns inconscientes querem ver continuada até o vale do rio Dôce.

Entretanto, mesmo uma nova devastação de mattas, apenas poderia representar uma protelação, pouco ou nada adeantando, tendo-se de resolver mais tarde, o problema, com o carvão de pedra, unica maneira de se chegar a grandes producções, a baixo custo a sem os inconvenientes apontados.

Não prevalece o exemplo da Suecia, no caso do Brasil, porque alli a gusa produzida é de altissima qualidade e só applicada geralmente para a producção de aço, utensilios finissimos e Sheffield e Birmungham, não sendo pois, como entre nós, disperdiçada para a fusão de peças communs, como tampões de esgotos, quinquilharias, etc.

E a razão de continuarem os actuaes Altos Fornos, no Brasil, quando criada a grande siderurgia com carvão de pedra, será naturalmente, tambem, de preencher com relação ao nosso paiz, o mesmissimo fim, porquanto, sempre precisaremos de gusa especial, fina e cara, para produzirmos aço, utensilios á carbono ou de ligas.

A Suecia está, geologicamente investigada a fundo, e não havendo esperanças de encontrar-se carvão siderurgico, teve que adoptar uma solução, contando com seus proprios elementos, o que não é o caso do Brasil, onde o solo e sub-solo, ainda não foram, por assim dizer, praticamente estudados e pesquisados.

Nossa situação, felizmente, é muito outra, pois temos justificadas esperanças no futuro.

O ferro gusa nacional, actualmente produzido, poderá tambem, encontrar emprego, bastante mais remunerador, na producção de aços Siemens-Martin's, na projectada usina-mestra ou usina-mãe, conforme falámos em artigo anterior, visto o gusa por ella produzido, ser por varias razões futuramente explicadas, do typo phosphoroso.

Concluindo, de nenhum modo, seriam sacrificados os actuaes Altos Fornos, com a criação dessa usina-mestra, pois sua producção teria applicação garantida em productos de alto preço, trabalhos de alta arte, vantagens e beneficios especiaes.

O Conflicto Amarello

AS FORÇAS CHINEZAS OBTIVERAM, PROXIMO A HSI-FENG-KU, UMA VICTORIA SOBRE OS NIPPONICOS

Pela Continuação da Luta — O Novo Governo de Jehol—Declarações do Ministro Sadao Araki

Os japonezes occupam um trecho da estrada de ferro Pekim- Munkden

LONDRES, 11 (Havas) — Communicam de Pekim, que as tropas chinezas derrotaram os japonezes proximos de Hsi-Feng-Ku. O destacamento nipponico que ali se encontrava, segundo as mesmas noticias, teria sido atacado pelos chinezes e destruido até o ultimo homem.

As autoridades militares japonezas recusam-se a informar qual o numero de victimas.

Emquanto os nipponicos affirmam que occuparam Hsi Feng Ku, os chinezes negam-se a reconhecer que perderam essa posição.

PARA QUE A LUTA PROSIGA

SANGHAI, 11 (Havas) — A imprensa chineza, que se diz reflexo da opinião publica deseja, que a guerra prosiga de qualquer modo e allega que, depois da conferencia realizada entre o ministro das Finanças, sr. Sung, o marechal Tchang-Sue-Liang e diversas outras personalidades de destaque, é licito esperar que sejam reforçadas a unidade nacional e a resistencia da China contra os ataques do inimigo.

Embora esteja consternada com a perda da provincia de Jehol a opinião publica tem se abstido de criticar a actuação dos chefes militares, bem como os actos das autoridades civis de Nankim.

O NOVO GOVERNADOR DE JEHOL

PEKIM, 11 (Havas) — O general Tchang-Hai-Fang, será brevemente nomeado governador da provincia de Jehol, em substituição do general Tang-Yu-Lin, ha pouco destituido daquelle cargo, como traidor.

A TOMADA DE HSI-FENG-KU

PEKIM, 11 (Havas) — Os chinezes admittem finalmente que a cidade de Hsi-Feng-Ku, ultima posição que mantinham em Jehol, foi occupada pelas tropas japonezas, cuja bandeira tremúla sobre todo o desfiladeiro.

Deste modo, está completada a ligação entre Jehol e a China do Norte.

As forças chinezas retiram-se para Pi-Yun, a trinta kilometros ao sul de Ku-Pei-Ku.

QUEREM A CREAÇÃO DE UMA ZONA NEUTRA

TOKIO, 11 (Havas) — Segundo noticias aqui publicadas, o Japão está cogitando de negociar com a China a creação de uma zona neutra ao longo da Grande Muralha, desde Chan-Hai-Kuan e prolongando-se para o oéste, com garantias mutuas de não aggressão.

FALA O MINISTRO DA GUERRA DO JAPÃO

TOKIO, 11 (Havas) — O ministro da Guerra, general Sadao Araki, annunciou que, nesta capital, em Osaka e Nagoya, serão requisitados todos os vehiculos, automoveis e caminhões pertencentes ás companhias que recebem subsidios do estrangeiro.

Trata-se de uma medida de precaução, em vista da possibilidade de se complicar a situação ao norte da China.

Agua de Colonia
Mascotte,
de um perfume persistente, é tambem usada como extracto e loção
O Pó de Arroz
Mascotte
é usado por todas as damas de fino gosto
Os productos da Perfumaria Mascotte Ltda., são garantidos e vendem-se nas boas casas

A CONVENÇÃO DO P. P. R. ENCERROU-SE HONTEM

(Continuação da 1ª pagina)

nessas bases de ordem moral e com os elevados propositos de satisfazer aos anselos communs da collectividade. E' uma agremiação que se abre aos nossos corações, sem indagar as côres eventuaes que os tenham separado sob os dictames personalistas da velha Republica, uma vez que o sentimento geral lhes é commum. Quem vos tem a honra de falar, ingressou na vida publica sob a bandeira partidaria de Nilo Peçanha. Foi o depositario da Prefeitura de Petropolis na occasião em que um acto de força depunha as autoridades constituidas do Estado. Fala-vos, portanto, com a alma nos labios. Após esse momento ingrato já lá vão longos onze annos, continuou a participar da vida publica como opposição e como governo da cidade serrana.

Nesta ultima condição, applaudiu sinceramente a attitude de Manoel Duarte, abrindo e respeitando as urnas no ultimo pleito constitucional dos nossos municipios. Agora, com indizivel satisfação, vem trazer o seu apoio ao Partido Popular Radical. Não só por que essa agremiação publica adopta em seu programma idéas de liberdade e justiça do antigo Partido Republicano do Estado do Rio de Janeiro, como sobretudo pelo facto de encerrar o mesmo, os principios que embora tenham dividido os fluminenses por méras divergencias de pessoas, eram communs a todos os habitantes desse glorioso torrão e se propõe principalmente conclamar e reunir os patricios, para a defesa de convicões e glorias que não são de hontem ou antehontem, que não pertencem exclusivamente a pessoas ou partidos outrora exis tentes, mas que são um honroso e nobilitante patrimonio de uma gloriosa provincia. No momento brasileiro, a expressão civica dos fluminenses constitue um exemplo de confortante affirmação e ensinamento patrioticos. E' a voz do sangue, é a voz de um passado glorioso que lhes fala e commove. E' o Rio de Janeiro do Segundo Reinado, é o Rio de Janeiro dos grandes estadistas nacionaes, o Rio de Janeiro de Itaborahy, Uruguay, Eusebio e Caxias, que lhes lembra o peso das responsabilidades e o conhecimento do seu valor e significação auma nobilitante resistencia aos phariseus que pretendem transformar um povo de dignidade e consciencia em "Terra de ninguem". O Partido Popular Radical, propõe-se realizar esse altaneiro e profundo anseio.

O povo fluminense, de accordo com as suas tradições, não descrê da democracia republicana, integralmente mantida pelas mais adiantadas civilisações do mundo; o povo fluminense espera continuar realisando dentro da democracia, as medidas de justiça social exigidas, o povo fluminense, dentro do seu liberalismo conservador quer oppôr-se aos extremismos ideologicos que visam destruir a organisação da familia e a mais alevantada expressão da liberdade individual, dentro das organisações politicas baseadas na igualdade das representações na constituição do poder publico. Não descrendo desses fundamentos, por sentimento tradicional e organico, o nosso povo não deixará de formar com o Partido Popular Radical, como formula impessoal, como uma manifestação inequivoca do sentimento geral. Nestas condições eu me adianto em propôr a essa assembléa, a seguinte moção:

O Partido Popular Radical, inspirado nos altos sentimentos do povo do Rio de Janeiro, nas suas gloriosas tradições de liberalismo conservador, que foram prégados desde os ensinamentos de seus grandes estadistas do Segundo Reinado até os seus homens publicos da actualidade, é uma agremiação partidaria que espera merecer o apoio inrestricto de todos os seus conterraneos esquecidos das divergencias pessoaes, para a defesa de um nobilitante patrimonio commum, abrindo de par em par as suas portas a todos os fluminenses que se devem julgar compellidos á uma cooperação que lhes é lealmente offerecida sem o reparo de antigas côres partidarias.

Fala o Sr. Lengruber Filho

A' seguir o sr. Lemgruber Filho propoz, com approvação da convenção, que a assembléa se manifestasse a favor da amnistia ampla, aos implicados nos ultimos movimentos revolucionario, tendo sido passado, em consequencia, aos srs. Getulio Vargas e Ary Parreiras, o seguinte telegramma:

"Temos a honra de communicar a v. ex. que a Convenção do Partido Popular Radical, manifestando-se sobre uma proposta do sr. Lemgruber Filho, affirmou sua patriotica aspiração de ver restabelecida o mais depressa possivel a paz moral na Nação, esquecidas numa inestricta amnistia as dolorosas dissenções politicas do povo brasileiro".

Usam da Palavra Outros Oradores

Falaram, ainda, os srs. Sylvio Tavares e Francisco Pinto, sobre assumptos referentes á vida partidaria do Estado, tendo merecido, ambos, calorosos applausos.

Pelo sr. Francisco Lima, com apoio geral, foi proposto que se passasse á exma. sra. d. Annita Peçanha o seguinte telegramma assignado pela mesa:

"Temos o grande prazer de communicar a v. ex. a installação definitiva do Partido Popular Radical herdeiro directo das tradicções politicas de Nilo Peçanha, cuja admiravel figura lembramos com o carinho e a fidelidade de discipulos e amigos. Respeitosas saudações."

"A mesa da Convenção do Partido Popular Radical, reunida em Nictheroy, ao encerrar os seus trabalhos, tem a honra de communicar a v. ex. a installação definitiva do partido que pretende organizar a opinião fluminense para cooperar na vida politica do paiz, traduzindo suas mais nobres e patrioticas aspirações na proxima restauração da ordem constitucional."

Um Discurso do sr. João Guimarães

O sr. João Guimarães pronunciou, a seguir, um notavel discurso, estudando amplamente as theses do programma approvado e concitando, ao encerrar os trabalhos da grande convenção sob os mais ruidosos applausos, a mais completa união de todos os correligionarios e do cumprimento exacto das nórmas e principios adoptados.

Um Telegramma ao Chefe do Governo Provisorio

A seguir foi dado a conhecer á Convenção os termos do officio dirigido ao sr. Ary Parreiras, de applausos á attitude que assumiu, no governo do Estado do Rio, recusando-se a intervir na vida partidaria e manifestando o desejo de que s. ex. se mantenha no governo até a inauguração do regimen constitucional.

Pela mesa foi passado ao chefe do Governo Provisorio, dr. Getulio Vargas, o seguinte telegramma:

NO MUNDO DA AVIAÇÃO

PARIS, 11 (Havas) — O aviador Moench chegou a esta capital, afim de tomar conta de seu novo monoplano, a bordo do qual partirá com destino a Nancy.

Moench que realizou com exito os raids Paris-Tokio-Paris e Paris-MadagascarParis, pretende fazer uma viagem de turismo.

O Desarmamento

Uma Entrevista Entre os Srs. Paul Boncour e Benes

GENEBRA, 11 (Havas) — O minstro dos Negocios Estrangeiros de França, sr. Paul Boncour, que chegou a esta cidade, em companhia dos srs. Mac Donald e John Simon, receberá, esta tarde, o sr. Benes, da Tchecoslovaquia, com o qual trocará idéas acerca do problema do desarmamento.

Distinga-se usando
PO' DE ARROZ Roger Cheramy

A Allemanha Sob a Ditadura de Hitler

BERLIM, 11 (Havas) — Os agentes consulares dos Estados Unidos e da França protestaram junto ao governo contra os actos de brutalidade de que foram victimas alguns americanos e dois francezes residentes nesta capital.

E' tambem muito provavel que a Legação tcheco-slovaca proteste contra os máos tratos infligidos por milicianos racistas a cerca de quinze tchecoslovacos que estavam de visita á Berlim.

Tambem é quasi certo que a Rumania não deixará de intervir junto das autoridades competentes por causa do incidente de hontem provocado por um individuo das tropas de assalto racista que se approximou do automovel do ministro rumaico, que estava parado junto do passeio, e arrancou o escudo com as côres rumaicas.

O chanceller quiz intervir, mas foi aggredido pelo racista, que fugiu em seguida.

E' a este incidente que o chanceller Hitler se referiu, hontem, quando disse, na sua proclamação, que agentes provocadores communistas detinham os automoveis de diplomatas estrangeiros e arrancavam os respectivos escudos para provocar conflictos entre a Allemanha e os paizes estrangeiros.

A Terceira Exposição de Pecuaria

A Associação dos Criadores de Petropolis, vae realizar, de 16 a 23 de abril vindouro, a Terceira Exposição de Pecuaria.

A proposito deste certame, que está despertando o maximo interesse, ouvimos, hontem, o conde de São Mamede, vice-presidente da Associação dos Criadores e um grande numero de propulsores da pecuaria em nosso paiz.

— Estou certo — declarou-no o conde de São Mamede — que, como nas precedentes, alcancaremos, com a Terceira Exposição Pecuaria, o brilhante resultado e a efficiencia pratica que todos lh'a auguramos. Na cultura dos gados só é possivel o seu aperfeiçoamento, quer seja dentro da propria raça, quer seja na competição entre raças, com o auxilio de certames ou "concursos" periodicos. Uma exposição é a maneira mais logica de animar e diffundir o estimulo entre os criadores e é a forma do criador mostrar ao publico o quanto vale o seu rebanho.

Uma pequena pausa e prosegue o conde de São Mamede:

— As finalidades de uma exposição pecuaria são grandemente consideraveis para o paiz. São dellas que tiramos as boas ou más conclusões praticas, são dellas que partem as melhores indicações para a constituição do nosso grande rebanho. Uma exposição pecuaria constitue, para os paizes como o Brasil, uma indiscutivel necessidade. O publico que assiste a um "certame" dessa natureza, deve se compenetrar que tem ante seus olhos uma amostra de nossa mais importante industria, da que occupa maior numero de operarios, maior area de terreno

Petroleo SOBERANA
Preparado scientifico de resultados garantidos contra a caspa e quéda dos cabellos. Vende-se em toda a parte

Gypsum brasiliense
para dentição nas crianças.

Homenagem a Sud Menucci

O ALMOÇO OFFERECIDO AO JORNALISTA DE S. PAULO

No restaurante Minhota, realizou-se, hontem, o almoço offerecido por um grupo de escriptores e jornalistas ao nosso confrade de São Paulo, sr. Sud Menucci.

A' direita do homenageado, tomou assento o nosso collega do "Jornal do Brasil", sr. Barbosa Lima Sobrinho, e á sua esquerda, o sr. Herbert Mosos, presidente da A. B. I., transcorrendo todo o almoço num ambiente de perfeita cordialidade.

Em primeiro logar falou o sr. Herbert Moses que, num rapido improviso, realçou as qualidades de homem de imprensa do sr. Sud Menucci.

Logo após, o jornalista e escriptor Ribeiro Couto disse algumas palavras e foi muito applaudido.

Fez uso da palavra ainda o nosso confrade Pedro Motta Lima, sendo muito applaudido.

A seguir, o sr. Mario Netto, fez, com muita felicidade, uma saudação ao jornalista homenageado.

Por fim, falou o sr. Sud Menucci, agradecendo a homenagem.

Iniciou o seu discurso reivindicando a sua qualidade de jornalista, antes de qualquer outra. Teve palavras de enthusiasmo pela solidariedade jornalistica brasileira, accrescentando que isso era um prenuncio da pacificação dos espirito em todo o paiz. Disse que a imprensa muito poderá fazer, na obra de reconstrucção nacional. Fala dos ataques dirigidos por vezes á imprensa, defendendo-a, e, conclue fazendo votos por uma éra de paz e felicidade.

Cessados os applausos, o homenageado foi abraçado pelos presentes.

Para acompanhar a construcção do navio escola "Almirante Saldanha"

FOI DESIGNADO PELO MINISTRO DA MARINHA O COMMANDANTE REGIS BITTENCOURT

A bordo do paquete "Andalucia Star", que deixará este porto no dia 28 do corrente, seguirá para Londres, de onde se transportará a Barrow-in-Furness, o capitão de mar e guerra engenheiro naval Julio Regis Bittencourt, designado pelo ministro da Marinha para acompanhar como representante do Brasil a construcção do navio-escola "Almirante Saldanha", a ser construido nos estaleiros de Wick Armstrong & Co. Ltd.

O commandante Regis Bittencourt, é diplomado pela Academia de Construcção Naval de Greenwich, sendo um dos maiores technicos da nossa Marinha de Guerra. O illustre official assistirá logo, que chegue, a batida da quilha do novo navio escola e fiscalizará os serviços da sua construcção.

Acompanha-o, como auxiliar o tenente Arthur Carlos Ferrão.

A Austria Politica

Demittiu-se o Ministro da Previdencia Social

VIENNA, 11 (Havas) — Demittiu-se officialmente o sr. Resch, ministro da Previdencia Social, por motivo das divergencias occorridas em torno das reformas a serem introduzidas na estructura da segurança social.

COMPRE SEU
LOTE ou SITIO
na S. A. FAZENDAS CITROLANDIA. Optimas terras para todas as culturas. Preços sem concorrencia.
PRESTAÇÕES DESDE 10$000
Informações: Rua Ourives, 41-1.° — Phone: 3-2373

VIDA MUNDANA

ANNIVERSARIOS

A ephemeride de hoje assignala o anniversario da srta. Zenaide Pinto, filha do sr. Luiz Pinto e da exma. sra. Esmeralda F. Pinto.

A anniversariante, que, graças

Zenaide Pinto

aos seus peregrinos dotes de espirito e de coração, tornou-se uma das figuras de relevo da nossa elite social, ver-se-á, logo mais, rodeada pela avalanche de suas amiguinhas, que lhe irão offerecer a dadiva que faz jus.

— Gilka Machado — A data de amanhã é uma das mais gloriosas para a poesia brasileira: anniversario da assombrosa poetisa Gilka Machado.

Todos que lêm versos admiram e veneram a arte perfeita da autora de "Meu Grande Amor" e de "Meu Glorioso Peccado" paginas de sensibilidade extraordinaria moldadas em rythmos incomparaveis.

A inegualavel criadora dos "Poemas", cujo natalicio transcorre hoje, da ha muito, impoz-se no coração e no espirito de todos, como a figura mais significativa do mundo artistico feminino, entre nós, tristemente precario.

Por isso, a Gilka Machado em cujo sangue palpita tambem o sangue de Eros Volusia, a maravilha de Terpsychore, o DIARIO CARIOCA apresenta o tributo de suas homenagens simples, sinceras e commovidas.

— Fazem annos hoje:

As senhoras: — Oscar A. Lopes; Carlos Calheiro de Alencastro; Leopoldina Vicente Martins; José Vasco Ortigão e Patricia Hildebrando Barroso.

As senhorinhas — Sylvia Rabello; Otilia Odette de Barros; Evangelina Moraes de Barros e Maria de Souza Nova.

Os senhores: — Dr. Costa Rego e Aprigio dos Anjos.

— Fez annos hontem a exma. sra. d. Maria Joanna da Silva, genitora do nosso antigo companheiro de imprensa Alberto Francisco da Silva.

A anniversariante, dado o vasto circulo de suas relações de amizade, foi muito cumprimentada.

— Faz annos amanhã, 13, a srta. Rita Pacheco de Azevedo, filha do capitão João Pacheco de Azevedo, industrial e esposa do nosso collega de imprensa, sr. Victor Santos.

— Faz annos hoje a graciosa menina Maria Umbelina, filha do negociante Lafayette Figueiredo de Faria e de d. Olivia Beranger de Faria.

— Faz annos hoje, o dr. Arlindo Lins, filho do major Idalino Lins. O anniversariante receberá innumeros cumprimentos pela data de hoje, de seus collegas e amigos.

— Faz annos hoje o sr. Salustiano da Conceição Oliveira.

— Faz annos hoje o sr. Alfredo Vidal Barral, negociante em nossa praça, que por este motivo receberá muitas felicitações de seus amigos.

— Faz annos hoje o dr. João Bergamini, advogado nos auditorios desta capital.

— Faz annos hoje o sr. Manoel Nunes Pereira antigo e competente enfermeiro dos hospitaes de Pernambuco, e actualmente enfermeiro da Fazenda S. Bento. Cavalheiro trabalhador e dedicado, o anniversariante goza de muitas amizades e dispõe de largas relações.

NOIVADOS

Estão noivos:

A srta. Maria de Lourdes Carvalho e o sr. Henrique Campello.

— A srta. Yara Rezende de Oliveira e o sr. Arnoldo Estrella.

— A srta. Clarisse Rocha Leão e o dr. Frederico de Piro.

GARDEN PARTY

Realiza-se hoje em Petropolis o "garden party" que o dr. Angelo Mario Cerne vae offerecer aos seus amigos na esplendida residencia da Westphalia.

Dada a extrema elegancia com que sempre recebeu, é de esperar-se que a data de hoje seja mais uma gloria na vida mundana do emerito amphytrião.

FESTAS

Automovel Club do Brasil — Será na proxima quinta-feira, ás 21 horas, o sorvete dansante offerecido pela directoria aos associados do grande club.

A parte artistica, que está sendo organizada pelas revistas "Vida Domestica" e "Fru-Fru", por ellas será offerecida aos socios do Automovel Club e está assim constituida: Ogarita dell'Amico, Lilian Paes Leme, Marilia Baptista, Sonia Barreto, em canções ao violão; Patricio Teixeira, que cantará ao violão; João Petra de Barros e Jorge Fernandes, que cantarão ao piano; Palitos, o conhecido comico; Eurico Moraes, em solos de serrote-violino; Brito Neves, pianista excentrico, norte-americano, e Mauricio Joppert, fino artista que toda a elite carioca conhece.

Para as dansas tocará uma orchestra que se vem especializando em "fox" americano.

A organização desta festa é curiosa e original.

O traje é o de passeio.

— O segundo sorvete-dansante terá logar no dia 23. A parte artistica, que já está organizada com fino gosto, será offerecida pelo Radio Club do Brasil.

— A partir de abril será obrigatoria a apresentação da carteira de identidade, quer para os socios, quer para as pessoas de sua familia, de maneira que os srs. socios tenham a certeza de que o club está sendo frequentado, exclusivamente, pelos seus associados, ou pessoas que tenham eguaes direitos.

HOMENAGENS

Festa de civismo e arte no Centro Amazonense — Realizam-se amanhã, ás 21 horas, no salão do Studio Nicolas, as homenagens que o Centro Amazonense deliberou prestar ao commandante Rogerio Coimbra, operoso, honrado e liberal interventor do grande Estado nortista, e ao commendador Joaquim Gonçalves Araujo, o maior "leader" das classes productoras, naquella parte da Amazonia.

Falará, em primeiro logar, o presidente da Directoria do mencionado gremio, dr. Benjamin Lima, saudando ao sr. Rogerio Coimbra.

Quanto ao sr. J. G. Araujo, terá os seus serviços á evolução economica do Amazonas enaltecidos pelo dr. Jorge de Moraes, orador official do Centro.

Em seguida executar-se-á um admiravel programma de arte, no qual figuram os seguintes nomes, todos bem conhecidos da culta sociedade carioca: sras. Lucina Coelho e Aristhéa de Araujo Jorge; srtas. Messodi e Alina Baruel, Nice de Araujo Jorge, Anna Carolina, Iciéa Pinheiro, Dóra Fernandes, Lourdes Carvalho, e o sr. C. Paula Barros.

Não houve convites especiaes, ficando o salão Nicolas franqueado á colonia amazonense do Rio, bem como a todas as demais pessoas, nacionaes ou estrangeiras, que tenham sympathia por aquella circumscripção da Republica.

ENFERMOS

—Acha-se completamente restabelecida de doença pertinaz que á prostrou no leito, a srta. Geralda Chapelin, da alta sociedade carioca.

— Já se encontra completamente restabelecida a srta. Altair Motta, distincta auxiliar da "Luvaria Franceza".

SALON

O Adeus do Verão

Sente-se que o velho semi-deus do Estio que os esculptores classicos representavam num bello mancebo de traços apollineos, abandonou o azul dos nossos céos, um tanto farto dessa cidade maravilhosa que é sua melhor patria.

Copacabana já tem um vago sabor d'outono, com suas aguas esverdeadas e frias, suas areias melancolicas e seus banhistas dormentes.

O cantico tropical de dezembro, de fevereiro e a orgia de luz mediterranea que inundava de alegria a alma dos passantes desertaram a praia lendaria dos nossos gentlemen.

Já, no crepusculo, um friozinho doce corta a face do retardatario.

O outono é o prenuncio do Inverno, o maior béguin das cariocas elegantes que aproveitam o ensejo para as pelliças, os agasalhos europeus de importação russa e escandinava, os carros escuros e fechados...

No Rio só se vive o grande mundo no Inverno.

"Por essas noites frias e brumosas
E' que melhor se pode amar, querida"...

Olavo Bilac pensava assim. E elle foi um suave bohemio que amou como ninguem a vida estupenda que a cidade rendia, outróra, por essas noites frias e brumosas...

O Inverno é o pretexto para as soirées do Country, todos os domingos depois do Jockey, onde o mundo elegante vae pagar o tributo da belleza e da graça entre os accordes dos ultimos "foxes", um martini e dois welsh-rabbits.

E' a temporada dos concertos, da existencia aquecida nos theatros, das recepções em Senador Vergueiro, chez sra. Baroneza de Bomfim, de tudo que encanta e faz do Rio uma agremiação social digna desse nome.

O Inverno lembra Hyde Park, o Bois, Florida...

E vendo esse verão que se esvae, numa terna suavidade pelo céo macio e azul, a gente tem vontade de dizer para alguem, recordando Samain:

Nous irons, si tu veux, jusqu-au soir, á pas lents, bercer l'été qui meurt dans nos coeurs indolents...

ANTONIO GABRIEL

AS MARAVILHOSAS PASTILHAS RINSY

O MELHOR REMEDIO CONTRA A DEBILIDADE E FRAQUEZA GERAL

COMPOSTO RIBOTT'
UNICO FORTIFICANTE IDEAL EM PASTILHAS DE GOSTO AGRADAVEL

VIAJANTES

No paquete "Almirante Jaceguay" regressará hoje a Belém, o nosso illustre confrade da imprensa paraense, dr. Dejard de Mendonça.

— Para Poços de Caldas, embarcou ante-hontem pelo "Cruzeiro do Sul", em viagem de repouso, acompanhado de suas exmas. senhora e filha, o sr. Milton de Souza Carvalho, presidente do Syndicato dos Lojistas do Rio de Janeiro e uma das individualidades de marcado relevo do commercio desta praça.

JAMAIS ESQUEÇA:
Vva. NABUCO — QUER DIZER:
ÓPTIMA QUALIDADE — MAXIMA CONFIANÇA — ABSOLUTA GARANTIA
TENHA ESTA CERTEZA USANDO NA TOILETTE:
AGUA DA COLONIA "AVE-MARIA"
E PARA POSSUIR BELLISSIMOS CABELLOS:
OLEO "VERTÉA" DE MUTAMBA
SI NÃO ENCONTRAR NO SEU FORNECEDOR, PEÇA AO LABORATORIO Vva. NABUCO
TEL. 8-5336 CAIXA POSTAL N. 1806

SANATOSSE
PARA TOSSE

THEATRO

Um dos nossos empresarios mais emprehendedores, chamou certa vez para a publicidade de sua Empresa, que estava no antigo theatro João Caetano, um conhecido chronista theatral, dos mais irreverentes e dos mais admiradores de "tranças". Logo no seu primeiro contacto com o seu novo auxiliar, recommendou-lhe que preparasse um annuncio muito bonito e vistoso, pois no dia seguinte era o dia da estréa de varios artistas em uma revista que subira em premiére. O reclamista preparou um annuncio completo e original, e levou-o á apreciação do empresario. Este formalizou-se, endireitou os oculos de tartaruga, acendeu um cigarro, leu o annuncio e, viranrando-se para o seu chefe de publicidade disse:

— Está muito bom, mas é preciso mais adjectivos.

O reclamista não pestanejou e pondo no annuncio, tendo um diccionario ao lado, todos os adjectivos que lhe veio á memoria voltou ao "dono da casa".

Ahi o exame foi mais demorado. Depois de muito exame e muita minucia disse solenne:

— Os adjectivos ainda são poucos; ponha o preeço das entradas, a hora do espectaculo, o numero do telephone do theatro, que são adjectivos uteis.

E' essa, infelizmente, a mentalidade da maioria dos mentores do theatro.

JOSÉ LYRA

A "Casa de Caboclo" volta á actividade...

Já se disse que a "Casa do Caboclo", que a cidade deve a um esforço de Duque, foi uma das realizações mais brilhantes de quantas se fizeram no Brasil theatral.

Ella nasceu, acima de tudo, para fazer um theatro brasileiro, sem uma nota, por mais leve que fosse, do espirito estrangeiro. Systhematicamente, só empregaria valores nacionaes, prescindindo de qualquer collaboração estrangeira.

Para isso, ficou desde logo estabelecido, pelo seu idealizador e director que é Duque, que tantos os artistas, como os motivos seriam indigenas. Uma iniciativa, que se marcava com os aspectos fixados, devia surpreender no nosso meio.

Aqui só de raro em raro encontraremos uma producção puramente brasileira. Achamos sempre detalhes, effeitos, que pertencem ao espirito alheio.

E, no emtanto, o Brasil é um meio estupendo para inspirar as melhores realizações artisticas, sem que seja preciso recorrer ao genio dos outros.

Com a sua expressão nacionalista, a "Casa do Caboclo", devia forçosamente vencer. Ella era brasileira, bem brasileira, e se tornava obrigatorio, por isso mesmo, que tocasse a fundo a nossa sensibilidade de brasileiros. E foi o que realmente aconteceu.

Todos os seus espectaculos lograram grande e confortador exito. Tanto assim que, durante seis mezes, ella se manteve em scena, e gosando sempre dos francos applausos da platéa.

Só mesmo com a approximação da época dos festejos carnavalescos é que suspendeu as suas actividades. Mas o periodo offerecido ao Reinado da Folia já passou.

Oregára a opportunidade para o reapparecimento, mesmo porque toda a platéa desejava rever os gratos espectaculos que ella vinha offerecendo. Attendendo aos reclamos geraes, Duque resolveu fazer a abertura de uma nova e, por certo, triumphal temporada da "Casa do Caboclo".

A começar de amanhã, ella estará em plena Avenida ou seja no palco do Eldorado, onde permanecerá sete dias. Vem com melhoramentos, ampliações, novos scenarios. A peça que servirá para o seu reapparecimento é "Coisas de Caboclo", de Duque e Paulo Orlando.

O elenco que apresentará tem os mesmos elementos fulgurantes que tanto fizeram para a sua consagração rumorosa. Vamos rever, assim, Jararaca, Ratinho, Appolo Corrêa, Cenira, Aragão Vana Calazans Calheiros, Eugenio Paschoal, Josephina D'Egan e o conjunto typico da "Casa do Caboclo".

Cabaret Florida

Sempre com o intuito de attrair com interessantes novidades a sua clientella, acaba de estréar a estylista argentina Maruxa, para acompanhar as musicas dansantes da orchestra typica Carlitos. — Isto muito influirá para manter a alegria das divertidas soirées do Floridas e fazer realçar o galante conjunto de lindas bailarinas, da casa.

(Continua na 7ª pag.)

panorama

ARY PAVÃO

PARECE que foi Pitigrilli quem disse que "aquelle que sabe dominar os seus nervos, é que não os tem"...

E' possivel que Pitigrilli tenha motivos particulares para fazer essa affirmação; eu, porém, até agora só tenho tido razões para pensar de modo contrario. Não creio nos indifferentes, em assumptos amorosos; acho que o egoismo affectivo assalta na mesma proporção a todas as almas, envolve no mesmo grão de soffrimento e desespero a todos os sêres...

Todos os homens e todas as mulheres serão capazes de praticar os mesmos ridiculos e os mesmos absurdos, nesse sentido... Depende unicamente da força de vontade, do "seu controle", da educação nervosa — trabalho exhaustivo e prolongado que nem todos têm a paciencia de levar ao fim...

Quando se diz que um homem é inaccessivel ao ciume, modifico, mentalmente, a phrase para o seu sentido verdadeiro: — o ciume desse homem é inaccessivel á curiosidade dos outros. Assim fica melhor. Porque ha creaturas que não se descobrem nunca aos olhares alheios, num trabalho de dissimulação tão perfeito que desafia a sagacidade dos mais espertos. Em alguns desses casos, só o alcool revela um sentimento mais intimo, capaz de trair o verdadeiro estado de alma... Por isso, tenho sempre as minhas duvidas sobre a felicidade dos homens que não bebem, por principio... Um copo de vinho tem, ás vezes, uma força terrivel sobre os espiritos que vivem permanentemente em guarda. Desarma-os e domina-os, como o somno ao corpo, e, na maioria dos casos, a gente descobre, com espanto, um sorriso escondendo uma lagrima... Um pão-d'agua que atravessa as ruas cantando ou dizendo coisas alegres será sempre — mesmo no seu estado normal — um homem feliz. Um camarada que chora quando está bebedo, só o não faz quando raciocina, porque educou os nervos para esse fim...

* * *

TODAS essas coisas que andarão, por certo, em algum livro de memorias do saudoso e inesquecivel Conselheiro Acacio, vieram-me á idéa em virtude de uma noticia devéras impressionante que me trouxe um velho amigo chegado da Europa.

Ho oito annos passados, eu tinha em scena, no theatro São José, a revista "Verde e Amarello", escripta de collaboração com José do Patrocinio Filho. Todas ás noites iamos os dois, o chronista incomparavel da "Sinistra Aventura" e eu, olhar um pouco as representações, a vêr o novo processo que as celebridades nacionaes descobriam para assassinar o nosso trabalho. Numa dessas noites, Patrocinio, que falava com perfeição varios idiomas, apresentou-me a um seu velho amigo de outras terras — Mr. Jack Petersen — um inglez alto e magro que se deixára impressionar pelos encantos do Rio, esquecendo, aqui, os seus interesses commerciaes longinquos, installado commodamente em um apartamento, no Flamengo.

Foi esse homem quem reduzir a frangalhos, no meu espirito, a felicidade dos indifferentes... Jack Petersen não era, positivamente, um cavalheiro dado a conquistas. Tinha uma residencia confortavel, magnifica victrola com discos escolhidos, bons livros... e uma renda tranquillizadora... Vivia só e feliz até que, um dia, desgastando pela praia illuminada as inconveniencias de um fantar tropical, encontrou Mlle. Margot — uma francezinha delgada e "charmante" — apetitosa como uma torta de morangos, palavrosa e gentil como um vendedor de enceradeiras electricas...

Eu não sei a que extremos de alegria e doçura terá levado aquelle "biscuit" de Montparnasse o temperamento calmo e singular do inglez; sabe-se, apenas, que, desde esse dia, Mlle. Margot e Jack Petersen misturaram os seus "trapinhos" na mais encantadora das "menages"...

Varias vezes andámos, á noite, pela praia. Mlle. á frente com o seu lindo cãozinho pela correia, distribuindo olhares e sorrisos, seguida por mim e por Patrocinio que discutia com o seu velho amigo os rigores e as intransigencias da justiça de John Bull, de que elle — o grande Zéca — fôra victima...

Impassivel com o seu cachimbo, Jack Petersen não dava importancia aos galanteios que dirigiam á amante, nem indagava, tambem, se ella os correspondia. Mlle. saia e entrava quando bem lhe apetecia, conversava pelo telephone com velhos conhecedores da sua intimidade, frequentava "cabarets" em companhia de rapazes "promptos" e elegantes que ella religiosamente sustentava — sem que tudo isso causasse o menor abalo ao seu estranho e pachorrento companheiro... Ella tinha, sobre o amor, um ponto de vista differente do commum dos homens. Achava-o mais interessante assim sem preoccupações e sobresaltos. As mulheres eram como objectos que a gente usa emquanto servem ou não caem de moda... E parecia feliz, batendo, elle proprio, a porta do automovel em que Mlle. Margot saia a passeio com algum "amiguinho" occasional...

Um dia Jack Petersen resolveu voltar á Inglaterra para verificar o andamento dos seus negocios. A francezinha foi com elle, linda e risonha como sempre... Levámol-os ao cáes... depois disso, nunca mais ouvi falar nesse casal singular...

* * *

SÃO passados oito annos... Patrocinio, que tambem se fôra, regressou sem vida e descansa, hoje, na saudade immortal dos seus amigos...

Hontem, porém, encontrando um amigo recem-vindo da Europa — um que tambem conheceu Mlle. Margot e Jack Petersen — ouvi a noticia incrivel: a franceza fugira com o chauffeur, Jack Petersen mettera uma bala na cabeca...

Abriram-lhe o testamento — estava sem nickel — ella carregára tudo...

Eu discordo de Pitigrilli!... Eu tenho uma profunda piedade dos indifferentes!...

Diga ás suas amigas que usa
PO' DE ARROZ Roger Cheramy

A COMPANHIA FORÇA E LUZ CATAGUAZES-LEOPOLDINA CONTRA DOZE MUNICIPIOS DO ESTADO DE MINAS

O "Minas Geraes" de 28 de Julho do anno findo, transcrevendo a acta dos trabalhos do Conselho Consultivo do Estado, trouxe, á publicidade, os detalhes da representação com que a Cia. Força e Luz Cataguazes-Leopoldina, justificou o seu appello ao Governo do Estado, e são, em resumo, os seguintes:

"A Cia. teve necessidade de se valer do credito, contraindo divida vultuosa, de valor excedente ao proprio capital, a qual, até hoje, não poude consolidar pela superveniencia da crise, resultando, de um lado a desconfiança do capital e a elevação da taxa de juros e, de outro, a diminuição de consumo e consequente quéda de renda. **Premida por essa situação**, viu-se forçada a appellar para o Governo do Estado, e o fez, não para pedir auxilio pecuniario, **sób qualquer forma**, mas para pleitear lhe fosse concedida **como medida de salvação**, a prorogação dos prazos e unificação das tarifas de seus contratos".

A confissão da peticionaria retrata o seu estado de franca insolvencia: "premida pela situação, implora uma medida salvadora; devendo acima do seu capital, os credores se mostram exigentes — querem garantias mais solidas e juros mais elevados; a devedora não pode offerecer aquellas, nem pagar estes".

A angustia em que se encontrava, levou-a a appellar para o Governo, como medida extrema, medida de salvação.

O illustre dr. José Bernardino compreendeu a gravidade do momento e, em seu relatorio, desenhou, ao vivo, o dilema inflexivel: — de um lado, a dadiva governamental; de outro, a derrocada inevitavel.

O antigo dirigente e organizador da concessionaria, que foi um dos procéres mais habeis e prestigiosos na velha Republica, não encontrou difficuldades para convencer o então Secretario da Agricultura do Estado, da necessidade de o apadrinhar nas suas pretenções, que nada mais eram sinão "a protecção de vultuosos capitaes mineiros invertidos na especulação..."

Foi assim que nasceu o decreto n.º 10.012; foi assim que se deu o primeiro passo para a solução da crise em que se debatia a **Cia. Força e Luz.**

Os municipios interessados no assumpto não foram ouvidos. Não era, porém, necessario, porque não era de sua economia, do seu bem estar, nem do interesse publico que se cogitava, na occasião.

O problema a resolver era a "salvação" da Empresa, periclitante, embora sem auxilio de dinheiro **por qualquer forma!**

Os Municipios não foram, nem deveriam ser ouvidos, porque o seu interesse e o da **Força e Luz** eram antagonicos, como o demonstraremos no proximo numero.

Desta forma a **Cia. Força e Luz** arejou as suas finanças, com as vantagens que lhe advieram do perigoso antecedente obtido ardilosamente do Governo do Estado.

CASA EDITORA
Dott. Francesco Vallardi
MILANO
Medicina — Direito — outras sciencias e cultura geral
Quitanda, 7 — 1º andar — Rio
Tel. 2-3695

GRIPPE...

AGRIPAN — Injecções indolores e perolas. Acção notavel como curativo - preventivo e abortivo. As pessoas já grippadas que fazem uso de Agripan na maioria dos casos podem continuar com as suas occupações. As que não tiverem contraido essa molestia podem premunir-se tomando Agripan DIARIAMENTE.

Producto do Laboratorio Raul Leite.

Optica Moderna
Casa especial de oculos e pince-nez
ARTHUR JACINTHO RODRIGUES
47 — RUA SETE DE SETEMBRO — 47

GRANDE DESCOBERTA
Para a Mulher - Do Dr. Sylvino Araujo
FLUXO-SEDATINA
A mulher não soffrerá dores
CURA AS COLICAS UTERINAS EM 2 HORAS

Regularisa as suspensões. Corta as grandes hemorrhagias. Combate as Flores Brancas. Evita o Rheumatismo e os tumores na edade critica. E' poderoso calmante e Regulador nos Partos, evita Dôres, Hemorrhagias e quasi nullifica os accidentes de morte, que são de 1 por cento. Meninas de 13 a 15 annos todas devem usar o FLUXO-SEDATINA, que se vende em todo o Brasil. Receitada por 10.000 medicos. FLUXO-SEDATINA encontra-se em toda a parte.

Tratamento da Pelle
Clinica do medico especialista
Dr. PIRES
(Com pratica dos Hospitaes de Berlim, Paris e Vienna)
Av. Rio Branco, 104-1.º and.
Cirurgia esthetica. Cura radical dos pellos do rosto.
TEL. 2-0425

HOTEL CARLTON
FAMILIAR
R. Libero Badaró, 26 - S. Paulo
Diarias completas desde 14$000
Agua corrente em todos os quartos
PREÇOS ESPECIAES PARA LONGA PERMANENCIA

DIARIO CARIOCA
Director-Redactor-Chefe
HORACIO DE CARVALHO JUNIOR

Director-Thesoureiro
J. B. MARTINS GUIMARAES

Redactor-Secretario
DANTON JOBIM

EXPEDIENTE:
Endereço telegraphico: DIARIO CARIOCA
Telephones: Direcção: 2-3018; Administração: 2-3023; Redacção: 2-1559; Officinas: 2-0824.

ASSIGNATURAS:

Para o Brasil:		Para o exterior:	
Anno	50$000	Anno	80$000
Semestre	30$000	Semestre	45$000

Venda avulsa: Capital 100 rs. — Interior 200 rs.
Aos domingos: 200 réis.

São cobradores autorizados os srs. Lourenço Amaral e J. I. de Carvalho.

SUCCURSAL EM S. PAULO:
Director: José Armando Affonseca — Rua Tres de Dezembro, 14 4º andar — Salas 4 e 5. Tel. 2-6398

CORRESPONDENCIA:
Toda a correspondencia com valores ou sobre assumptos que entendem com assignaturas, remessa do jornal, publicidade retribuida e outros de interesse da administração deve ser dirigida ao gerente do DIARIO CARIOCA.

O Director-Presidente da S. A. DIARIO CARIOCA estará diariamente neste jornal das 14 ás 16 e das 22 ás 24 horas e o Director-Thesoureiro das 9 1|2 ás 12 hs. e das 16 ás 18 1|2 horas.

VIAJANTES DO "DIARIO CARIOCA"
Percorrem os Estados de Minas Geraes, Goyaz e Matto Grosso a serviço do DIARIO CARIOCA os srs. Alcindo Pereira da Cruz e Alvaro Marianno Pereira da Cruz. Percorre as zonas da Leopoldina e E. F. Victoria-Minas o sr. Rom ualdo Perrota.

AS RENDAS NA CONSTITUIÇÃO

VAE passando como gato por lebre, com escassos debates na imprensa, a materia constitucional relevantissima, que é a discriminação das rendas publicas.

A bem dizer, o que se pretende adoptar é approximadamente o mesmo regime de tributos que a carta de 91 instituiu.

Ora, o que realmente se impõe é tarefa assás diversa. Nós temos bracejado num verdadeiro pandemonio fiscal, cujo remedio — o remedio absolutamente necessario — não consiste apenas em discriminar rendas, por mais sabio e garantido que seja o seu processo.

O de que se precisa é de revisão tributaria radical. O que urge é uma remoldagem corajosa, que estabeleça limites ás fantasias administrativas e erga barragem á inepcia, aos abusos, ao arbitrio, ao delirio da fiscalidade.

Firmar, na Constituição, que taes réditos pertencem á União, taes aos Estados, quaes aos Municipios, definir as respectivas espheras tributativas e arrecadadoras, afim de obstar a que a avidez fiscal de uma invada o sector de outro — é, sem duvida, muito meritorio, mas muitissimo incompleto.

Indispensavel se faz: primeiro, criar uma politica tributaria que se harmonize com a producção, a transformação, a circulação das riquezas; que se enquadre nos verdadeiros imperativos da ordem economica; que estimule as iniciativas, os empreendimentos, o trabalho, a propulsão geral das actividades uteis, em logar de estiolal-as ou estrangulal-as — exactamente o que hoje succede, na vigencia do nosso regime de impostos, anachronico, arbitrario, cahotico, violento, incompativel com o livre surto das energias productoras; depois, prescrever taes normas de respeito á legislação adoptada, que do mais importante governador de Estado ao mais obscuro gestor municipal, ninguem tenha a ousadia de se travestir de Colbert, Barão Louis ou Joaquim Murtinho para conceber e impôr, aberrações fiscaes do genero desse, cerebrino imposto unico de que se acha ameaçado o Districto Federal.

Sabe muito bem a sub-commissão constitucional que o imposto é, no Brasil, o maior inimigo do progresso, da prosperidade do Brasil e dos brasileiros. Não é porque se chame imposto. E' porque assim se chame erradamente, por usurpação de um nome que honestamente não se empresta a machinas de extorsão e a architectura de labyrinthos.

Sem uma reforma de "fond en comble", que egualmente attinja a archaica e viciosa mentalidade fiscal dominante, continuará o paiz garroteado nos seus impulsos, a nação sugada e empobrecida, e 40 milhões de individuos com capacidade exportavel "per capita" abaixo de populações muito menores, o que é o indice mais frizante da precariedade da propria soberania.

O TEMPO

Districto Federal e Nictheroy — Tempo: bom, com nebulosidade, fortes por vezes. Temperatura: estavel. Ventos: variaveis e frescos por vezes.

Estado do Rio de Janeiro — Tempo: bom, com nebulosidade, forte por vezes. Temperatura: estavel.

Estados do Sul — Tempo: bom, passando a instavel, em São Paulo e em geral instavel, nos demais Estados. Chuvas e trovoadas esparsas. Temperatura: estavel em São Paulo e em declinio nos demais Estados á noite; estavel de dia. Ventos: predominarão os do quadrante sul, frescos por vezes.

Trajecto Rodoviario Rio-S. Paulo — Tempo: bom, passando a instavel, sujeito a chuvas. Temperatura: estavel. Ventos: variaveis e frescos por vezes.

TOPICOS

RUMO A' TERRA!

TEMPO houve — já se vão longos annos — em que achamos bonito imitar o apparelho de von Tirpitz: rumo ao mar!

Mais tarde, como a cidade se enchia cada vez mais de pernas ociosas, mudamos de cantiga: rumo á terra!

Mas nem para o mar, nem para a terra seguimos. Somos um povo essencialmente urbanistico, e não agricola, como queria o outro, e muito menos susceptivel de affrontar as rascadas maritimas.

Agora, porém, parece que vamos mesmo para a terra, em viagem accidental, antes da definitiva, que leva ao fundo dos sete palmos.

Annuncia-se a descoberta de uma terra milagrosa, nova Chanaan, com a vantagem, porém, de não se ficar á distancia, a contemplal-a sómente, privado de entrar por ella e gosar-lhe os mirificos beneficios.

Essa terra sensacional se localiza no municipio fluminense de Sapucaia.

Cavam-se tres metros, soca-se no pilão a argila estraida do buraco, põe-se a seccar ao sol depois de peneirada, e come-se.

Come-se á vontade. Aquelle habito que cultivam crianças da roça, o de papar terra, e do qual lhes resulta ficarem "empalamadas" e apanharem surras, aquelle habito é agora vivamente recommendado, dizem que até por medicos allemães, como o meio mais seguro, prompto e economico, de debellar diversas enfermidades repugnantes, perigosas e, mesmo, mortaes.

A questão é colher o barro a tres metros, pilal-o, coal-o, seccal-o, para então ingeril-o. Não é absolutamente macumba. Já existe em Sapucaia e redondezas a estatistica de diversos casos de cura.

Morpheticos, tuberculosos, chagosos, nephriticos, diabeticos, luéticos, todos saram, ao que parece, com poucos kilos da formidavel poeira.

Não vá agora a Saude Publica implicar, accusando a natureza de exercer falsa medicina. Deixe o povo comer terra. Ao menos, emquanto a ingere e digere, engana a fome e não reclama pão e circo.

A COBRA

NOS ultimos annos, a moda feminina incluiu a cobra entre os seus fornecedores de adornos e commodidades.

Nada mais compreensivel, porque desde o Eden, a cobra é amiga da mulher. E' verdade que, neste caso da moda, a amizade de Eva pela serpente traduz-se de um modo um tanto cruel, visto como a extermina e esfóla. A serpente, porém, deve ser feliz com o holocausto.

Quem lucrou foram as aves de plumagem rica: o avestruz, a garça, a ave do paraiso, o beija-flor, outróra dizimados para que as damas se enfeitassem.

Perderam os ophidios (com a mulher, alguem sempre perde), porque passaram a ser sacrificados intensa e extensivamente, afim de que a dona, que é sempre "mobile" em caprichos elegantes, calçasse sapatos de pelle de giboia, vestisse mantos ornados de casca de sucury, usasse bolsa, de invólucro de jararaca e exhibisse luvas de epiderme de cascavel.

Disto resultou uma offensiva tremenda contra esses reptis. Não obstante a sua prollificidade espantosa e a sua rusticidade phenomenal, os jararacussu's, surucucu's, urutu's e quejandos começaram a rarear, perseguidos inexhoravelmente pelos caçadores de cobra, profissão nova e remuneradora em virtude do largo consumo das pelles e do seu alto preço no mercado.

Mas as mulheres elegantes, os sapateiros, os bolseiros, os luveiros, os caçadores de vibora não contavam com certa personagem infallivel, que os espreitava, avido e cupido, farejando o seu lucro: o Fisco.

E elle appareceu de surpresa para estragar o negocio, protegendo indirectamente este vasto serpentario que é o Brasil. O Fisco, com effeito, acaba de sobretaxar, ou vae sobretaxar fortemente, violentamente, os artigos de moda, manufacturados com pelle de serpente.

Puro contrasenso. Dever-se-ia, ao contrario, pagar um premio á industria que empregasse esse material, desde que se tratasse de ophidio peçonhento e authenticamente nacional.

Não se protege tanta industria illusoria e decorativa? Por que não proteger, então, a utilissima industria dizimadora dos reptis venenosos? Mas o Fisco é surdo a taes considerações. Elle quer dinheiro; e da cobra só se lembra para formar o verbo fatidico: cobrar.

COMO E' ISSO?

O CODIGO Eleitoral obriga as repartições onde são registados diplomas scientificos a enviarem, dentro de praso marcado, a relação aos juizes do alistamento para a qualificação ex-officio.

Chega-nos a noticia de que a Directoria do Departamento da Saude Publica não remetteu ainda a lista dos medicos, pharmaceuticos e dentistas do Districto Federal.

Consta-nos tambem que os engenheiros estão sendo prejudicados em virtude de egual demóra.

Não será o caso de uma providencia urgente?

DESCOBERTA SENSACIONAL

NUMA época de tamanha calamidade como a nossa, todos anseiam pelo advento de um messias prodigioso que acabe com a crise, domine os flagellos da natureza, normalize a vida dos povos, ponha um termo á guerra e revoluções, mate a fome da humanidade, emfim, um Deus de misericordia, que realmente tenha piedade dos homens, dos bichos e das coisas.

Claro é que semelhante portento não apparece. Só se tem noticia de physicos, chimicos, electricistas que inventam engenhos de exterminio, bombas, gazes, raios que os partam, todo um arsenal sinistro proposto ás mais barbaras hecatombes.

Mas agora, de um modo todo imprevisto, surdiu em Lisboa um homem que, evidentemente, em todo este longo tempo de fome, peste, guerra, sangue, morte e cahos no globo, deve ter veraneado no mundo da lua, tal a displicencia com que se entregou a uma investigação inconcebivel.

Trata-se de um confrade, um jornalista, tão deslocado no ambiente actual, ou, melhor, no espaço e no tempo, que teve incriveis lazeres para procurar e descobrir... o invento do inferno!

Quando seria esperavel que um collega tão intelligente cuidasse de descobrir, e descobrisse, o meio seguro de haver no mundo liberdade de imprensa, eil-o que emerge do fundo poento dos archivos com a prova de que o inferno foi inventado pelo papa Gregorio e subrepticiamente incorporado no catholicismo, entre o céu e o purgatorio, seis seculos após a morte de Christo!

Que adianta a sensacional descoberta? A nós, jornalistas, particularmente, que importa saber se o inferno veiu com Christo, antes de Christo ou depois de Christo? Pois não é o mais authentico inferno a nossa profissão, presentemente, em todo o mundo?

O que o sr. Ribeiro de Carvalho — é o nome do infernal confrade — devia ter feito, era descobrir, não o inferno, já descoberto, mas o meio de abolil-o — ao "nosso".

O Movimento Eleitoral e Politico nos Estados

SOLENNEMENTE INSTALLADO O CONGRESSO CATHOLICO DE MANAUS — FOI RETIRADA A CANDIDATURA DO SR. MAC DOWELL A' CONSTITUINTE, PELO PARA' — A FEDERAÇÃO DOS VOLUNTARIOS PAULISTAS NÃO QUER LIGAÇÕES COM CORRENTES POLITICAS E NÃO TOLERARA' ATTITUDES DUBIAS — O CARDEAL D. LEME NÃO PERMITTE QUE OS SACERDOTES SE CANDIDATEM A' CONSTITUINTE

MANAUS, 11 (A. B.) — Continuará, ainda por varios dias, os trabalhos do Congresso Eleitoral Catholico, installado hontem nesta capital sob a presidencia do bispo diocesano.

O Congresso que conta com o apoio de elementos pertencentes a todas as classes sociaes do Amazonas e foi promovido por iniciativa das Ligas Catholicas, terá o resultado dos seus trabalhos publicados detalhadamente pela imprensa para que a população catholica possa acompanhal-os.

MANAUS, 11 (A. B.) — Por iniciativa das Ligas Catholicas de todo o Estado foi solennemente installado, hontem, na Cathedral, o Congresso Catholico, cujas sessões preparatorias se vinham realizando ha dias nesta capital.

A ceremonia da installação teve logar ás 20 horas, sob a presidencia do bispo diocesano, revestindo-se de grande imponencia.

Todas as classes sociaes do Amazonas contribuiram para o maior brilho da solennidade, enviando á sessão inaugural numerosos representantes que enchiam completamente o recinto da Cathedral.

Além do bispo, que abriu a sessão com um rapido discurso, falaram varios outros oradores, dentre os quaes se destacaram os srs. Alfredo da Matta, Huascar de Figueiredo, Leopoldo Pires, membros da Academia Amazonense de Lettras, e o padre Luiz Thomé de Souza.

Ouvidos com interesse pela numerosa assistencia, esses oradores se extenderam sobre as finalidades do Congresso, expondo, ao mesmo tempo, varias theses de acção social catholica inspiradas pelo momento brasileiro e que deverão ser desenvolvidas e discutidas pelo Congresso.

Insistiram os oradores sobre a necessidade do alistamento de todos os catholicos, afim de que a Religião possa representar uma força nas proximas eleições nacionaes elegendo seus representantes que defenderão na Assembléa Constituinte, a ser eleita em 3 de maio, as doutrinas da Igreja, combatendo as propostas que virem de encontro ás mesmas doutrinas.

BELE'M, 11 — (União) — A Federação em virtude da renuncia formulada pelo dr. Samuel Mac Dowell, publicou uma nota nos jornaes retirando a candidatura desse causidico á Constituinte.

BAHIA, 11 — (União) — A bordo do "Artimbó", embarcou bordo o Rio de Janeiro, o dr. Miguel Calmon.

Foi muito cordial o seu bota-fóra.

S. PAULO, 11 — (A. B.) — Realizou-se em Ribeirão Preto, uma reunião convocada pela Federação dos Voluntarios de São Paulo.

Nessa reunião declarou-se pontos cardeaes traçados no manifesto da Federação que estão redigidos nos seguintes termos:

"Nem a direita nem a esquerda. No centro fiel da balança, alheia a qualquer ligações politicas partidarias".

S. Paulo, 11 — (União) — O presidente do Tribunal Regional Eleitoral, recebeu do ministro Hermenegildo de Barros o seguinte telegramma:

"Muito agradeço a communicação do expressivo movimento eleitoral ahi. Aliás outro resultado não seria esperar de povo tão patriota, admirado em seu progresso e cultura. V. ex., como chefe da justiça eleitoral no Estado, deve estar satisfeito e tem razão para isso."

S. Paulo, 11 — (União — A Federação dos Voluntarios de São Paulo mandou aos jornaes a seguinte nota:

"A Commissão Organizadora Provisoria Central da Federação dos Voluntarios de São Paulo, fiel depositaria do manifesto da Fundação e para que não pairem duvidas no espirito dos federados, vem declarar que não tolerará attitudes dubias de qualquer dos seus elementos que porventura venham a contrariar a posição imparcial e elevada que lhe compete manter no ambiente politico de São Paulo. Chama por isso a attenção de todos para o seguinte trecho do manifesto, aceito por todos os federados: "Nenhum compromisso com quaesquer correntes politico-partidarias", o qual deve ser mantido integralmente".

FLORIANOPOLIS, 11 — (União) — O Tribunal Regional Eleitoral, acaba de deferir, por unanimidade de votos, o pedido de registro do Partido Republicano Catharinense.

ITAJUBA', 11 (União) — Está sendo aqui esperado o dr. Theodomiro Santiago, que acaba de regressar do exilio.

BELLO HORIZONTE, 11 — (União) — Realizou-se, hontem, ás 20 horas, na séde do P. R. M., a reunião convocada para eleição do novo presidente do directorio central de Bello Horizonte, tendo sido eleito o sr. Paulo Pinheiro Chagas. Por proposta do sr. Souza Barros, foi creado o logar de vice-presidente do directorio, para o qual foi em seguida escolhido o dr. João Edmundo Caldeira Brant.

PORTO ALEGRE, 11 (União) — O "Diario de Noticias" publica a seguinte nota:

"Segundo fomos informados por um destacado membro da Junta Forense de Porto Alegre, o cardeal d. Sebastião Leme determinou a todos os arcebispos e bispos do paiz que não permittam que os sacerdotes da igreja catholica se candidatem nem sejam candidatos á Constituinte. Por essa razão a Junta Foranea desta capital, ainda de accordo com a informação que colhemos, fará uma declaração publica, na qual dará conhecimento da ordem do chefe da igreja catholica no Brasil e ao mesmo tempo apresentando quatro candidatos avulsos, entre os quaes figura o sr. Amaia de Gusmão, secretario da Liga Eleitoral Catholica desta capital.

PORTO ALEGRE, 11 (A. B.) — Causou sensação nesta capital, a noticia publicada em grande destaque pelo "Diario de Noticias", desta capital, informando haver o cardeal d. Sebastião Leme prohibido a qualquer membro do cléro candidatar-se ás proximas eleições nacionaes como representante de partidos politicos.

Em consequencia dessa prohibição do chefe da igreja brasileira, a Liga Eleitoral Catholica do Rio Grande, apresentará quatro candidatos civis, ás eleições constituintes.

O PARTIDO ECONOMISTA DEMOCRATA DE ALAGOAS ESTA' EM GRANDE ACTIVIDADE

COMO O SR. ARTHUR ACCIOLY, UM DOS LEADERES DA PRESTIGIOSA AGREMIAÇÃO, FALA A' IMPRENSA DE PERNAMBUCO

RECIFE, 11 (D. C.) — O sr. Arthur Accioly, figura de destaque do scenario politico de Alagoas, advogado e jornalista dos mais brilhantes, concedeu ao "Diario de Pernambuco" uma interessante entrevista sobre o Partido Economista Democrata.

— A revolução de 1930 — começou o sr. Arthur Accioly — veiu forçar o Partido Democrata, que tinha então as responsabilidades do poder, a uma situação de inactividade apparente. Cruzamos as armas. Preferimos ficar á espera do momento propicio á acção dos partidos. Quando sentimos que esse momento chegára, tocamos reunir e tivemos o conforto de verificar que a pujante e tradicional agremiação continuava de pé. Podemos mesmo affirmar que, ao primeiro rebate, ella se ergueu como se fôra um homem só. Assim resurgimos aos olhos dos que nos observavam, produzindo a sensação de um milagre. Milagre de lealdade, de firmeza de convicções, de integridade partidaria.

A reunião que levamos a effeito para combinar o reinicio de nossa actividade, foi um dos mais impressionantes espectaculos civicos já testemunhados neste Estado. As mais autenticas expressões eleitoraes de Alagoas, appareciam dentro das nossas fileiras.

Nestas condições, não foi, em verdade, uma reorganização a que procedemos nesse encontro, mas uma parada das nossas forças para a affirmação da nossa coesão.

O PROGRAMMA DO PARTIDO

— Não tivemos a preoccupação de fazer desapparecer a velha organização partidaria de Alagoas. Está claro que não fundamos um novo partido.

Quizemos apenas completar o nosso programma de idéas. Apenas puzemos á prova o que já existia.

Rigorosamente se verificou o seguinte: attendendo a uma ordem de idéas por que nos queremos bater, aceitamos depois de amplo debate, em que o assumpto foi examinado convenientemente, a inclusão no rotulo da nossa agremiação, de um nome a mais — eramos Partido Democrata de Alagoas e passamos a ser Partido Economista Democrata de Alagoas.

O nosso programma, que foi amplamente divulgado, se bate principalmente pelos seguintes principios: regime presidencial sob forma republicana federativa, com um presidente, auxiliado por ministros que compareçam ao Congresso para responderem pelos seus actos quando interpellados; egualdade politica dos sexos; autonomia dos Estados e municipios; responsabilidade, com sancções civis e criminaes dos presidentes da Republica e dos Estados, ministros, secretarios, prefeitos e todos quantos exerçam cargos de direcção dos serviços publicos; exercicio regular de todas as actividades individuaes, considerado um direito inviolavel á liberdade do pensamento, de imprensa, de tribuna, de profissão emfim, de liberdade politica, com a manutenção do instituto do habeas-corpus; unidade da Justiça com medidas asseguratorias da independencia do magistrado, inclusive o acesso aos cargos independentes da intervenção de outro qualquer poder; prestigio das classes armadas, proporcionando-lhes todos os recursos necessarios á sua efficiencia na missão de garantir a soberania nacional e ordem interna; criação e desenvolvimento de orgãos protectores de fraternidade, infancia e velhice necessitados; educação primaria obrigatoria, promovida a gratuidade do ensino em geral; systematização do credito agricola; incentivação da politica rodoviaria e de protecção ás populações do campo; reforma do systema tributario, reconhecimento das associações profissionaes regulares e estaveis; manter, melhorar e desenvolver a legislação social vigente, etc.

Como vê, estamos com o programma cheio de propositos altamente patrioticos e confiamos em poder realizal-o integralmente.

A FUNDAÇÃO DO PARTIDO DO INTERVENTOR

O dr. Arthur Accioly refere-se, depois, ao Partido Nacional, que o sr. Affonso de Carvalho fundou logo após haver assumido a interventoria do Estado.

— Seria impossivel negar, porque se trata de um facto publico, que fomos consultados sobre a organização do Partido Nacional. Aliás, o chefe desse partido, o actual interventor do Estado, não era uma individualidade desconhecida em nosso meio politico, quando veiu occupar o cargo que está exercendo. Ao contrario, o sr. Affonso de Carvalho conta com velhas e boas affeições entre os directores do nosso partido. Mas, iniciadas as negociações em torno da fundação do P. N. logo accentuamos, em documento que foi divulgado, o nosso mais importante ponto de vista: não concordariamos com idéas e principios que colidissem com os que constituem o nosso programma. Talvez por isso mesmo as negociações não tivessem chegado a bom termo. Entretanto, isso não influiu de modo algum para modificar a nossa attitude em face do actual governo do Estado.

Já que nos referimos a essa nova organização é preciso tambem que fique bem claro não nos propomos negar que, houve com a sua fundação, algumas defecções do nosso partido.

Tres figuras da nossa commissão directora, que se compõe de 22 membros, estão hoje na nova agremiação mas os demais ficaram onde estavam.

A LUTA PELA CONSTITUINTE

Deante pois dessa situação francamente animadora, em que os nossos adversarios politicos reconhecem a nossa disciplina partidaria e o valor das expressões eleitoraes que reunimos por que não concorrer ao proximo pleito?

Depois do Instituto da Ordem dos Advogados de Alagoas, fomos a unica voz que se ergueu no Estado, reclamando a Constituinte.

Fizemos de modo claro, resoluto, decisivo, em varias opportunidades, numa epoca em que taes manifestações constituiam temeridades. Nosso orgão na imprensa, o "Jornal de Alagoas", sob a direcção do nosso eminente correligionario jornalista Luiz Silveira, nunca deixou de bradar pelo retorno do paiz á ordem legal. Está claro que, desse modo, concorremos á Assembléa Constituinte e, com franqueza, estamos cheios de esperanças, porque não nos faltam elementos para a luta dentro da ordem e da lei.

Entre a Vida e a Morte

TORNOU A SE AGGRAVAR O ESTADO DE SAUDE DO SR. VITAL SOARES

BAHIA, 11 (União) — O estado de saude do dr. Vital Soares está se aggravando, de momento para momento. O illustre enfermo passou uma noite agitada. Da sua cabeceira não se afastam os membros de sua familia e os amigos mais intimos.

Doenças ano-rectaes
Dr. Lauro Borges
Tratamentos das hemorroidas sem operação e sem dor
RODRIGO SILVA, 14-3.º — 2-1250

Viação e Transportes

Turismo de Balcão

CONTINUAM OS ESCANDALOS NOS SERVIÇOS DE TAXIS DO CAES DO PORTO

Depois do officio do Touring Club ao DIARIO CARIOCA, communicando-nos o seu proposito de sanear o serviço de transporte no Cáes do Porto logo que estivesse installado na sua nova séde, não quizemos proseguir na campanha contra os processos indecorosos e prejudiciaes aos interesses do paiz e da classe de "motoristas", postos em pratica, desde alguns annos atraz, por prepostos de empresas que exploram commercialmente, no Rio, a chamada industria de Turismo.

Para justificar a nossa deliberação, firmamo-nos no conceito que nos merece aquella entidade, bem como nas suas comprovadas attitudes de zelo no cumprimento do seu programma.

Infelizmente, porém, tivemos de quebrar essa resolução antes que a interferencia do Touring se tenha feito sentir, e isto porque os motivos dos nossos protestos anteriores, tem tomado ultimamente, a feição de abuso ou, com mais propriedade, — de insolencia por parte dos intermediarios entre chauffeurs e passageiros do serviço de taxis.

Effectivamente, por occasião das festas carnavalescas, grupos de visitantes occasionaes manifestaram desejos de percorrer os logares mais pittorescos vizinhos da capital. Logo, uma empresa que explora, é bem o termo, o turismo no Rio, teria suggerido uma viagem a Petropolis, e para esse fim contratou os vehiculos e estabeleceu os preços de automovel.

Cobraram 10 "dollars" por passageiro. Lotando cada carro com 5 pessoas, recebeu 50 dollars e pagou ao chauffeur 140$ ou 150$000. Como se conclue, ficou com a differença approximada de 500$000, visto que a referida empresa, além de impôr o pagamento em moeda do paiz do viajante, ainda por cima faz o cambio que muito bem entende.

Pode-se avaliar a somma de prejuizos que as empresas desse jaez estão causando ao desenvolvimento do turismo no Brasil.

Por outras palavras os motoristas são torpemente victimas da falta de escrupulo dessas firmas, os passageiros levam recordações desagradaveis e a bolsa sacrificada, e o proprio Touring Club vê o seu esforço, em vez de proseguir para a frente, emperrar nos obstaculos criados pela cupidez dessas firmas.

Isso precisa acabar, por que, de contrario, o Touring Club, o governo municipal e os pobres motoristas verão os visitantes por um oculo.

Preliminarmente, a medida capaz de reprimir esse attentado contra a collectividade em geral, seria a affixação de tabellas de taxis para excursões aos locaes adjacentes da capital, inclusive um aviso para o pagamento ser feito ao cambio do dia, então assignalado em quadros ao alcance da attenção dos itinerantes.

Pelo menos, até que o Touring intervenha para acabar com esse escandalo, indo até pleitear dos poderes publicos a cassação do alvará para o funccionamento dessas casas de "negocios" de turismo, afiguram-se-nos esses recursos indispensaveis para colbir a desenfreada extorsão que se vem fazendo aos hospedes da capital.

CORRIDAS DE AUTOMOVEIS

PARA AS ANNUNCIADAS PROVAS DE JUNHO PROXIMO, INSTITUIU-SE UM PREMIO, AO QUE NOS INFORMAM, DE QUARENTA CONTOS DE RE'IS

Pessoa ligada ao director sportivo do Automovel Club, dr. Reynaldo Aragão, communicou-nos o desapontamento de s. s., não só pelo resultado do circuito da Gavea, realizado nos principios de fevereiro ultimo, como tambem da deficiencia de conhecimentos, sequer rudimentares, manifestada pelos corredores inscriptos, quando os seus vehiculos se ressentiam de irregularidades no funccionamento.

Não é, evidentemente, uma surpresa esse "descontrôle" nos multiplos factores que deverão ser considerados importantes nos "raids" automobilisticos, dada não só a repugnancia do brasileiro para submetter-se á disciplina exigida aos corredores, como tambem a ausencia de elementos onde possam receber as instrucções necessarias.

O sr. Manoel de Teffé, por exemplo, que poderia ser optimo "menager" automobilistico, por essas occasiões nem ao menos dá a honra da sua presença, o que é deveras lamentavel.

Não são, porém, esses contratempos, razões bastantes para que o dr. Reynaldo Aragão arrefeça o enthusiasmo e dedicação pelas pugnas dessa natureza, porque, da sua perseverança, depende a vida ou a morte do gosto por esses torneios, e então ficamos muito longe, nesse assumpto, da republica de Guatemala.

Blanco, na Argentina, acaba de alcançar a média horaria de 139 kilometros em Alfa-Romeo Standard.

A' falta de carros especiaes, utilizemos os vehiculos communs, e assim não se justificará o receio ou outro qualquer sentimento dos "famosos" volantes para não participarem das corridas cariocas, porque não se poderá allegar que o seu bolido virá num dia de nevoeiro, como a figura guerreira do rei d. Sebastião.

Os Impostos Sobre a Gazolina

Volta-se agora a tratar com intensidade da questão do alcool-motor, annunciando-se que o seu consumo no paiz, em larga escala, se impõe como medida de protecção indispensavel á industria assucareira.

Pelo que se tem dito, vão se installar usinas proprias e abrir creditos para subvenções, etc., etc.

Por outras palavras, pretende-se escorar o preço do assucar. Mas, o que se não tem apreciado devidamente é a situação que se vae criar para a industria de transportes. E se considerarmos que mesmo na industria assucareira se reflecte o custo elevado do combustivel liquido, temos de admittir como certo que se lhe vae dar por um lado e tirar pelo outro.

Seria curioso o confronto dos preços pelos quaes poderiamos carburar gasolina simples e gasolina misturada com alcool se não fôra a exorbitancia dos impostos que incidem sobre o producto estrangeiro. Os algarismos nos revelariam um facto curiosissimo e incoherente nos seus resultados. Emquanto o alcool, segundo dizem os usineiros, terá que ser vendido a 800 réis cif Rio, ainda assim de baixo teôr fabricado pelos machinismos actuaes, a gasolina poderia ser offerecida ao consumo publico por 700 réis, dando para os cobres publicos cerca de 125 réis e de commissão para os revendedores outros 125 réis. Ficavam, portanto, no paiz, mais de 250 réis.

O alcool, depois de adquirido a 800 réis pelo commercio importador de petroleo e derivados, ainda tem de soffrer o augmento de 125 réis de bonificação para o revendedor, despesas de mistura, transporte, etc., etc. Na melhor das hypotheses, sem nada contribuir para o Estado custará 1$200. E a gasolina, a esse preço, paga tributos no valor de 850 réis, assim descriminados: de direitos de importação, 350 réis; taxa rodoviaria federal, 48 réis; para licenças de automovel á Prefeitura, 100 réis; taxa rodoviaria municipal, 48 réis; lucro aos garagistas, 125 réis; guias, transporte dos depositos; distribuição aos postos; sellos de contas assignadas; despezas alfandegaria de serviço de descarga, etc., etc., 179 réis.

E' uma miseria!

E reflicta-se que dos 359 réis tem de se attender ao imposto de profissão e industria, licenças, o diabo, emfim, feito cova de Garcia para engulir o combustivel estrangeiro.

E pensar que se o Estado cobrasse, por exemplo, impostos totaes no valor, pelo dobro, do custo real da mercadoria, poderiamos transportar 1.000 kilos de carga por 700 réis em cada percurso de sete kilometros, ou seja a menos de 0,7 réis cada kilo.

Na mesma proporção, o alcool centuplicará o preço do transporte.

Ahi está uma face do problema muito interessante, mas até hoje não estudada pelos poderes publicos.

Novidade sensacional!

novo

ATLANTIC

Paraffine Base

MOTOR OIL

Livre de "partes leves" que se evaporam facilmente, possuem baixa viscosidade e offerecem pouca resistencia ao calor, augmentando excessivamente o consumo de oleo lubrificante.

Livre de "partes pesadas" que contêm impurezas e residuos, formam depositos de carbono na camara de combustão e de gommosidades no "carter", nas valvulas, pistões e anneis, obrigando a frequentes limpezas e concertos.

EIS aqui a sensacional novidade apresentada aos automobilistas: o novo **Atlantic** *Paraffine Base* **Motor Oil** — a "Vida do Petroleo". Producto de uma novissima technica de distillação e refinação que, em experiencias ha longos annos, só agora a Atlantic traz a publico, o novo Atlantic Motor Oil offerece-lhe agora: maior reducção de custeio, melhor funccionamento do motor e ainda menores despezas de concertos.

Observe o desenho acima e V. S. comprehenderá a razão dessas vantagens. Até agora, para se obter um determinado grău de viscosidade, misturavam-se em varias proporções as "partes leves" do petroleo — de facil evaporação e baixo poder lubrificante, com as "partes pesadas" — contendo alcatrão e residuos gommosos. A Atlantic, com seu novo processo, regeita a ambas, usando sómente a porção central do petroleo crú: a "Vida do Petroleo". Isto produz um oleo homogeneo que proporciona uma lubrificação melhor e mais duradoura do que a de outros lubrificantes em uso.

O novo Atlantic Motor Oil — é importante notar — não lhe custará um vintem a mais. Na primeira opportunidade, pois, mande trocar o oleo de seu carro pelo novo Atlantic Motor Oil — a "Vida do Petroleo" e registre as suas vantagens, para usal-o sempre... de agora para o futuro.

GAZOLINA ATLANTIC E ATLANTIC MOTOR OIL — PRODUCTOS DA ATLANTIC REFINING CO. OF BRAZIL

CASIMIRAS
BRINS
VELLOSO, CRUZ & C.
138 URUGUAYANA 138

Use em toda a parte
PO' DE ARROZ Roger Cheramy

DIA 20 DO CORRENTE
ARI PAVÃO PUBLICARA'
BRONZES E PLUMAS...
UM LIVRO PARA AS MULHERES DE TODAS AS EDADES...

THEATRO

(Continuação da 5ª pag)

Decifrou-se o enigma do Recreio?

Segundo corre como certo, o Recreio acaba de ser cedido á Empresa Neves novamente.

O velho empresario organizará para o Recreio uma companhia, que estreará com a peça "Romeu e Julieta" de Renato Vianna com musica da maestrina Chiquinha Gonzaga.

Assyrio

Assistido por numerosa e distincta concurrencia, teve logar no Assyrio o "Baile da Victoria" no qual foram entregues 21 artisticas medalhas aos vencedores dos concursos carnavalescos. — Afim de manter sempre o Assyrio na primeira linha das casas de diversões, a Empresa acaba de contratar novas e interessantes bailarinas, que com a sua belleza e jovialidade, transformam o Assyrio em um verdadeiro Eden, onde as horas transcorrem entre risos e prazeres.

O ultimo espectaculo da Cia. Allemã, no Carlos Gomes

Conforme se annunciou, a Companhia Allemã de Comedia Georg Urban", dá hoje, no theatro Carlos Gomes, o seu ultimo espectaculo, apresentando a peça "Rotkaeppchen" (Chapeuzinho Vermelho), tres actos originaes de R. Burkner, uma comedia interessante indicada para as creanças e para os adultos, nos intervallos da qual serão apresentados curiosos fantoches pelo actor Ulrich Neise.

O preço desse espectaculo será popularissimo e uniforme por todas as localidades.

Circo Oceano

Estão despertando interesse as noticias de que ainda este mez se realiza a inauguração do Grande Circo Oceano.

Dispõe elle de grande numero de artistas de valor, palhaços engraçadissimos. Concomitantemente se realizará uma exposição de animaes raros e lindissimos jámais vistos nesta capital.

O Circo Oceano está sendo installado na Esplanada do Castello local por demais arejado e saudavel.

VESTIDOS
e tecidos os mais lindos a preços excepcionaes.
AGUIA DE OURO
169, OUVIDOR

O commentario da noite

— Gostaste do allemão da Iracema? perguntava o Chico Pereira ao Carlos Abreu.

E o Bolinha commentou: — gostei, mas não comprehendi nada.

Duas, no maximo

Succede com Maurice Chevalier o que não succede com tantas outras estrellas. Ha-as cujos nomes são tão frequentes no cartaz que a sua apparição já não provoca sombra de curiosidade ou de interesse. Não assim, com Chevalier. Delle, o maximo que se póde esperar, são duas fitas por anno. E é por isso que a apparição de uma criação sua redunda sempre num acontecimento de vulto dentro dos circulos cinematographicos.

Não é, porém, o elevado custo da obra que empresta importancia á fita, muito embora nenhumas outras se façam em que resulte emprego de capital egual, decorações, sumptuosidade, scenarios ,etc.

O que torna os films de Chevalier em acontecimentos de vulto, é a diversão que elle proprio proporciona, de par com a coperação de todos os recursos que uma grande empresa, como a Paramount, jámais deixa de offerecer ás producções que o têm por principal figura.

E' isso que mais uma vez se observa em "Ama-me esta noite!", o film que nos será dado brevemente pelo Broadway, em que se percebe ter sido empenhado o maximo esforço para dar ao grande artista o "support" de uma "troupe" de actores de nome, — Jeanette Mac Donald, a inesquecivel companheira de todas as glorias do "chansonnier", Charlie Ruggle, Myrna Loy — um director de escol, Roubem Mamoulian, e os melhores technicos e os melhores melodistas, e os melhores camera men, — numa palavra os expoentes supremos do studio em cada divisão das suas actividades.

Mas Chevalier vale tudo isso e muito mais. Os milhares de espectadores que brevemente encherem o Broadway, observarão que de novo elle transporta ao ecran na figura desse elegante alfaiate de Paris, um principe da democracia que, através o romance da tela, de tudo triumpha pelo contagioso encanto da sua personalidade a que ninguem resiste.

Um bello trabalho da Paramount, a que foi dado por interprete, com Chevalier, a garantia de um exito universal absoluto.

SYPHILIS. RHEUMATISMO?
Só o GRANDE DEPURATIVO DO SANGUE
ELIXIR DE NOGUEIRA
TEM SEU ATTESTADO NA VOZ DO POVO!

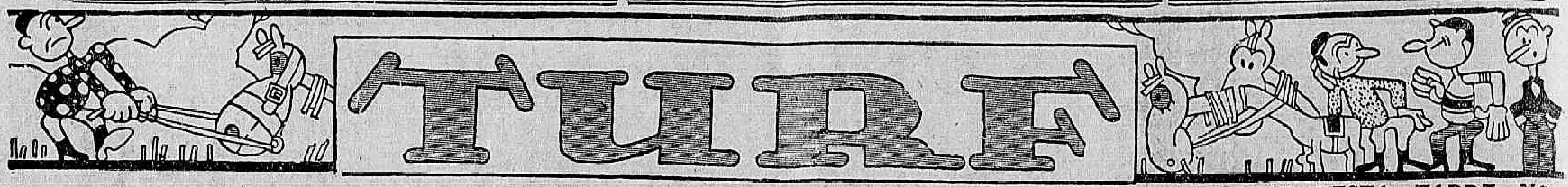

A Reunião de Hontem na Gavea

Jundiá, dirigido com muita habilidade pelo aprendiz Waldemiro de Andrade, venceu a ultima prova da tarde — Lampreia e Salvaropa empatam no Premio Kleops

Esteve bem mais animada que a anterior, a sabbatina effectuada hontem pelo Jockey Club Brasileiro, no elegante Hippodromo Brasileiro.

O movimento de apostas, comquanto ainda muito pequeno foi, entretanto, melhor que ha oito dias passados, pois, emquanto que no dia 4 a importancia apurada attingiu á cifra de 113:660$000 para as sete provas disputadas, o movimento total de apostas da reunião de hontem ascendeu, em seis carreiras, á osmma de 117:820$.

A principal prova da tarde foi ganha pelo cavallo sul-riograndense Jundiá, pilotado com muita habilidade pelo vivo aprendiz Waldemiro de Andrade. Sarcastico foi o "runner-up" do filho de Dreadnought, pela differença de dois corpos e meio. Esse pensionista de Oswaldo Feijó teve a direcção de Gonçalino Feijó, a quem couberam as classicas honras do dia.

Esse aprendiz levou ao vencedor tres animaes: Ciumenta e A Batalha, do Stud Constantino Pinto Coelho, e Lampreia, de propriedade do sr. E. F. Diniz.

A filha de Oldiman, porém, não cruzou sosinha o disco final pois, na chegada, bem em cima da méta, dividiu a victoria com Salvaropa, que obteve, dessa forma, o seu segundo empate desta temporada. O pensionista de Americo de Azevedo foi montado pelo aprendiz Geraldo Costa.

Ciumenta, desprezada nas apostas, venceu com algum esforço o premio "Hortencia", derrotando, por palheta, o cavallo Little Jack.

A Batalha, porém, não encontrou difficuldade para fazer seu o triumpho no premio "Azulado", onde se impoz a Fusão, por mais de dois corpos.

A prova que deu inicio á reunião foi ganha pela egua Piastra, dirigida pelo freio Armando Rosa, emquanto que Damiatrix formava a dupla com a filha de Dreadnought.

Finalmente, o premio "Fusão" foi levantado pelo nacional Tomyassu', que se impoz a Kleops, por tres corpos, sob a direcção de José Salfate.

Em virtude de achar-se acamado o starter official do Jockey Club Brasileiro, sr. Marcellino de Macedo, actuou como juiz de partidas o sr. Alexandre Fernandez, que durante muito tempo occupou o mesmo cargo no antigo Derby Club.

O sr. Alexandre Fernandez, aliás, desempenhou hontem as suas funcções com muito brilhantismo, dando partidas boas. Pena é que animaes irriquietos como Karina, Kleops, Sund God, sem falar em Little Jack, difficultem a acção de um bom starter. A Commissão de Corridas deveria tomar energicas providencias junto aos treinadores, afim de evitar que o publico se impaciente com a demora das saidas.

Registrando, ainda, que a reunião terminou ligeiramente atrasada, damos abaixo o

RESULTADO TECHNICO

1ª CARREIRA

97 Premio "La Mirabelle" — Animaes sem victoria neste anno — Pesos especiaes — 1.400 metros — Premios: 3:000$, 600$ e 150$.

PIASTRA, fem., alazão, 4 annos, Rio Grande do Sul, Dreadnought e Alpha, do sr. Nicolau M. Ceroni, 48|49 kilos, Armando Rosa .. .. 1.°
Damiatrix, 48 kilos, W. Cunha, ap. .. .. .. 2.°
Aisca, 48 kilos, J. Mesquita .. .. 3.°
Enredo, 55 kilos, I. de Souza 0
Famoso, 53|51 kilos, O. Coutinho, ap. 0

Ganho por um corpo; do 2° ao 3°, um corpo e meio.

Rateios: 16$100 em 1°; dupla 26$600; placés: Piastra réis 11$800; Damiatrix 20$600.

Tempo: 92" 3|5.

Total das apostas: 9:840$.

Criador: Octavio do Amaral Peixoto.

Treinador: Claudio Rosa.

RATEIOS EVENTUAES

1 Piastra	235	16$100
2 Aisca	75	50$600
3 Damiatrix	54	70$300
4 Enredo	82	46$300
5 Famoso	29	131$000
Total	475	
12	62	61$400
13	143	26$600
14	104	36$600
15	41	92$800
23	35	108$800
24	37	102$900
25	6	634$600
34	20	190$400
35	15	153$800
45	13	292$900
Total	476	

2ª CARREIRA

98 Premio "Kleops" — (Para aprendizes) — Animaes sem mais de uma victoria neste anno — Pesos especiaes — 1.400 metros — Premios: 3:000$, 600$ e 150$.

LAMPREIA, fem., alazão, 5 annos, Rio Grande do Sul, Oldiman e Nux Vomica, do sr. Edson F. Diniz, 50 kilos, Gonçalino Feijó, aprendiz, empate .. .. .. 1°
SALVAROPA, masc., zaino, 7 annos, Argentina, General Brusiloff e Salvaguardia, do sr. Guilherme Guinle, 50 kilos, Geraldo Costa, aprendiz, empate 1°
Herodes, 49 kilos, C. Morgado, ap. .. .. 3°
Setaurita, 49|50 kilos, P. Spiegel, ap. 0
Karina, 54 kilos, O. Coutinho, ap. 0

Empate e dois corpos.

Rateios: de Lampreia, 38$800; de Salvaropa, 52$; dupla, rs. 180$500; placés: Lampreia, rs. 52$600; Salvaropa, 19$800.

Tempo: 91" 4|5.

Total das apostas: 13:360$.

Criador de Lampreia: Octavio do Amaral Peixoto.

Treinador de Lampreia — Oswaldo Feijó.

Importador de Salvaropa — Jockey-Club.

Treinador de Salvaropa — Americo Azevedo.

RATEIOS EVENTUAES

1 Karina	450	11$500
2 Herodes	31	38$800
3 Lampreia	70	38$800
4 Salvaropa	48	52$000
5 Setaurita	53	98$400
Total	652	
12	71	71$200
13	224	22$500
14	138	36$600
15	86	58$700
23	13	388$900
24	20	252$800
25	16	316$000
34	28	180$500
35	22	229$800
45	14	361$100
Total	632	

3ª CARREIRA

99 Premio "Hortencia" — Animaes sem mais de duas victorias neste anno — Pesos especiaes — 1.400 metros — Premios: 3:000$, 600$ e 150$.

CIUMENTA, fem., alazão, 5 annos, Argentina, Botafumeiro e Juerga, do sr. Constantino Pinto Coelho, 52|49 kilos, Gonçalino Feijó, aprendiz .. .. 1.°
Little Jack, 52|50 kilos, O. Coutinho, ap. .. .. .. 2.°
Hortencia, 52 kilos, B. Garrido .. .. 3.°
Traidor, 56|53 kilos, C. Pereira, ap. 0
Macá, 54|51 kilos, G. Costa, ap. 0
Andalick, 52 kilos, F. Mendes 0
Golden Boy, 55 kilos, A. Rosa 0
Seciliana, 55|53 kilos, W. Andrade, ap. 0

Ganho por palheta; do 2° ao 3°, um corpo e meio.

Rateios: 101$800 em 1°; dupla 63$900; placés: Ciumenta 12$500; Little Jack 11$700; Hortencia 10$900.

Tempo: 91" 4|5.

Total das apostas: 10:100$.

Importador: Guilherme Fernandez.

Treinador: Oswaldo Faijó.

RATEIOS EVENTUAES

	(1 Hortencia	366	18$300
1			
	(2 G. Goy	26	258$400
	(3 Macá	80	84$000
2			
	(4 Ciumenta	66	101$800
	(5 Traidor	98	68$500
3			
	(6 Andalick	31	216$700
	(7 Seciliana	31	216$700
4			
	(8 Little Jack	142	47$300
	Total	840	
	11	39	105$000
	12	151	50$300
	13	200	35$000
	14	241	31$500
	22	18	422$600
	23	83	91$600
	24	119	63$900
	33	14	543$400
	34	62	122$700
	44	24	317$800
	Total	951	

4ª CARREIRA

100 Premio "Fusão" — Animaes sem mais de duas victorias neste anno — 1.500 metros — Pesos especiaes — Premios: 3:000$, 600$ e 150$:

TOMYASSU', masc., castanho, 4 annos, S. Paulo, Tomy e Narva, do sr. Adhemar de Faria, 53 kilos, José Salfate .. .. .. 1°
Kleops, 52 kilos, I. de Souza .. .. 2°
Massiço, 55 kilos, R. de Freitas .. .. 3°
Xadrez, 51 kilos, F. Mendes 0
Ribatejo, 54 kilos, W. Lima 0
Vingativo, 55-53 kilos, W. Andrade, ap. 0
Yearling, 51|49 kilos, W. Cunha, ap. 0
Yára, 53|50 kilos, P. Spiegel, ap. 0

Ganho por tres corpos; do 2° ao 3°, pescoço.

Rateios: 31$ em 1°; dupla, rs. 23$600; placés: Tomyassu, réis 16$600; Kleops, 17$500; Massiço 16$600.

Tempo: 97" 3|5.

Total das apostas: 22:860$.

Criador: Linneo de Paula Machado.

Treinador — Ernani de Freitas.

RATEIOS EVENTUAES

	(1 Ribatejo	72	119$400
1			
	(2 Xadrez	62	138$700
	(3 Tomyassu'	277	31$000
2			
	(4 Massiço	167	51$400
	(5 Vingativo	44	195$400
3			
	(6 Yearling	34	252$000
	(7 Yára	129	66$600
4			
	(8 Kleops	290	29$600
	Total	1.075	
	11	15	587$200
	12	115	76$500
	13	36	244$600
	14	107	83$200
	22	118	74$600
	23	77	114$300
	24	372	23$000
	33	8	1:101$000
	34	67	131$400
	44	186	47$300
	Total	1.101	

5ª CARREIRA

101 Premio "Azulado" — Animaes sem mais de tres victorias neste anno — Pesos especiaes — 1.500 metros — Premios: 3:000$, 600$ e 150$000.

A BATALHA, fem., castanho, 4 annos, S. Paulo, Kepplestone e Dansarina, do sr. Constantino Pinto Coelho, 56|53 kilos, Gonçalino Feijó, aprendiz. .. 1°
Fusão, 54 ks., C. Fernandez 2°
Acuerdo, 52 ks., R. de Freitas 3°
Jaguaré, 56|54 ks., W. Andrade, aprendiz.. 0
Sun God, 56 ks., B. Garrido 0

Não correu: Canacc.

Ganho por dois corpos e meio; do 2° ao 3°, um corpo.

Rateios: 16$400, em 1°: dupla, 23$500; placés: A Batalha, 12$800; Fusão, 12$700.

Tempo: 97" 3|5.

Total das apostas: 26:400$000.

Criadores: E. e A. de Assumpção.

Treinador: Oswaldo Feijó.

RATEIOS EVENTUAES

1—1 Fusão	382	27$700
2—2 SunGod	83	127$700
3—3 Jaguaré	117	90$500
4—4 A Batalha	646	16$400
5—6 Acuerdo	97	109$200
Total	1.325	
12	87	112$500
13	137	71$600
14	416	23$500
15	91	107$600
23	24	408$000
24	91	107$600
25	18	544$000
34	206	47$500
35	23	425$700
45	121	74$400
55	N. c.	
Total	1.224	

9ª CARREIRA

102 Premio "Venus" — Animaes de quatro annos e mais edade — Pesos especiaes — 1.600 metros — Premios: 3:000$, 600$ e 150$000.

JUNDIA', masc., castanho, 5 annos, Rio Grande do Sul, Dreadnought e Guanabara, do sr. Albano Gomes de Oliveira, 56|54 kilos, Waldemiro de Andrade, aprendiz .. .. 1°
Legislador, 54|51 kilos, G. Feijó, aprendiz .. .. 2°
Saucy Sally, 54 kilos, J. Salfate .. .. .. 3°
Aistano, 53 kilos, J. Mesquita 0
Problema, 52 kilos, I. de Souza 0

Ganho por dois corpos e meio; do 2° ao 3°, um corpo e meio.

Rateios: 26$100 em 1°; dupla 46$200; placés: Jundiá 22$800; Legislador 15$800.

Tempo: 104" 3|5.

Total das apostas: 26:260$000.

Criador: Octavio do Amaral Peixoto.

Treinador: Braulio Cruz.

Total geral das apostas — 117:820$000.

Pisa de areia: leve.

RATEIOS EVENTUAES

1 Legislador	363	29$500
2 Jundiá	410	26$100
3 Saucy Sally	426	25$100
4 Problema	108	99$200
5 Aistano	33	324$000
Total	1.340	
12	216	46$200
13	293	34$100
14	34	264$800
15	26	384$600
23	425	23$400
24	81	123$400
25	36	277$700
34	102	98$000
35	26	384$600
45	11	900$000
Total	1.250	

Os potrinhos que estiveram hontem na grama

Trabalharam hontem, ás 2 horas, na pista de grama os seguintes potrinhos inéditos: Sovéo, Relho, Zaranga, Rebenque (ex-Lord Breck) e Copacabana, todos do treinador José Lourenço, menos Copacabana.

Em uma segunda turma exercitaram-se Beryllo (lad), Mineral (Mesquita) e Roxanita (Henriques). Esta ultima dominou no final.

Beryllo e Mineral estão com o tratador Cornelio Ferreira e Roxanita com Cyrillo de Souza.

A hora da 1ª carreira e a pesagem

Devendo a reunião de hoje ser iniciada ás 14 horas, os jockeys que tomam parte na 1ª carreira, deverão apresentar-se ao juiz de pesagem ás 13 horas em ponto.

Alterada a ordem do programma

Com a retirada de Valence, o premio "Iberico", da reunião de hoje, será corrido em terceiro logar.

"Forfaits"

Até á hora de encerrarmos a nossa secção, haviam sido apresentados na secretaria do Jockey Club, os seguintes forfaits para a reunião de hoje: Yôyô e Valence.

O "MEETING" DESTA TARDE NO HIPPODROMO BRASILEIRO

INSURRECTO, PANACHE ROYAL E DUGGAN, CONSTITUIRÃO O CAMPO DA PRINCIPAL CARREIRA

Dispondo de um programma constituido de oito carreiras bem organizadas, a reunião que o Jockey Club vae realizar hoje em seu magnifico campo de corridas da Praça Santos Dumont marcará decerto mais um successo para a poderosa instituição do turf.

A' excepção do premio "Xangô", prova inicial do meeting, que está á mercê da parelha da coudelaria Paula Machado, todos os demais pareos estão organizados com bastante equilibrio de forças e promettem, por isso mesmo, pelejas interessantes.

O principal attractivo da reunião, reside, entretanto, na disputa do premio intitulado "Iberico", na distancia de 2.000 metros e com a dotação de réis 5:000$000.

O campo dessa prova, com o forfait de Valence, será formado por Insurrecto, Panache Royal e Duggan, estando o primeiro desses cavallos cotado como grande favorito dos "cathedraticos". O novo encontro do filho de Air Raid com Panache Royal, agora em melhores condições de preparo e mais o riograndense Duggan, que tem figurado bem nas melhores turmas, deve dar ensejo a uma carreira muito movimentada e a um final emocionante.

Estão do mesmo modo attraentes as tres carreiras que foram o "betting", os premio "Herodes", "Mossoró" e "Ladario", todos na distancia de 1.600 metros.

No primeiro foram alistados Rex, Puro Tango, Sarcastico, Milano, Brasil, Tricolor, Arlequim, Curacó e Dux; o segundo será disputada por New Star, Universo, Xaréo, Ritual, Foragido, Xiró, Vichy, Funchal e Kassinia; e o ultimo levará á presença do starter: Radio, Topaze, Xaperu', Conqueror, Gallipoli e Não Diga, cujas forças se equivalem.

Como de costume, damos em seguida, as montarias provaveis, ultimas cotações e os nossos palpites para essa corrida.

OS PROGNOSTICOS DO "DIARIO CARIOCA"

Yeoman — Yatagan — Triste Vida.
Bohemio — Audaz — Ami.
Tempero — Cartier — Azulado.
Ypiranga — Mossoró — Xangô.
Puro Tango — Rex — Tricolor.
Foragido — New Star — Vichy.
Radio. — Não Diga — Topaze.
Insurrecto — Duggan — Panache Royal.

MONTARIAS PROVAVEIS E ULTIMAS COTAÇÕES

1ª carreira — Premio "Xangô" — 1.600 metros — 4:000$, 800$ e 200$000.

		Ks.	Cts.
1	T. Vida, Ignacio	55	40
2	Kruppe, Levy	55	40
3	Yokohama, d|c.	53	50
4	Yôyô, n|c.	52	—
5	Yatagan, Canales	55	14
"	Yeoman, Salfate	55	13

2ª carreira — Premio "Hoquendo" — 1.400 metros — 5:000$, 1:000$ e 250$000.

		Ks.	Cts.
1	(1 Bohemio, Red.	54	18
	(2 Vampiro, Per.	54	40
2	(3 Audaz, Henriq.	54	25
	(4 Alteza, Mesq.	52	40
3	(5 Koran, Andrad.	54	50
	(6 Ami, Gonçalino	54	35
4	(7 Xamate, Carm.	54	40
	(8 Yuçá II, Canal.	52	50

3ª carreira — Premio "Iberico" — 2.000 metros — 5:000$, 1:000$ e 250$000.

		Ks.	Cts.
1	Insurrecto, Red.	56	13
2	Valence, n|c.	53	—
3	P. Royal, Carmelo	53	25
4	Duggan, A. Rosa	55	20

4ª carreira — Premio "Yatagan" — 1.500 metros — 4:000$, 800$ e 200$000.

		Ks.	Cts.
1—1	La Mirab., Red.	51	25
2	(2 Tempero, Gonç.	51	20
	(3 Gairino, Gar.	55	40
3	(4 Cartier, Pereira	56	50
	(5 Beren., Spiegel	53	60
4	(6 Rico, A. Rosa	51	40
	(7 Azulado, Osm.	53	35

5ª carreira — Premio "Foragido" — 1.600 metros — 4:000$, 800$ e 200$000.

		Ks.	Cts.
1	Mossoró, Ignacio	55	20
2	Iberico, Levy	54	50
3	Guapo, Henriq.	52	40
4	Ypiranga, Salfate	53	40
5	Tomyrim, Canales	56	30
"	Xangô, Pereira	53	25

6ª carreira — Premio "Herodes" — 1.600 metros — 4:000$, 800$ e 200$000 — (Betting).

		Ks.	Cts.
1	(1 Rex, Carm.	54	30
	(2 P. Tango, Med.	51	40
2	(3 Sarcast., Gar.	56	40
	(4 Milano, Osm.	51	60
3	(5 Brasil, Gonçal.	56	60
	(6 Tricolor, Red.	50	30
	(7 Arlequim, Igna.	52	50
4	(8 Curacó, Suarez	55	60
	(9 Dux, Pereira	53	40

7ª carreira — Premio "Mossoró" — 1.600 metros — 4:000$, 800$ e 200$000 — (Betting).

		Ks.	Cts.
1	(1 N. Star, Pereira	54	40
	(2 Universo, Salf.	54	40
2	(3 Xaréo, Flavio	54	50
	(4 Ritual, Ignacio	49	40
3	(5 Foragido, Rosa	49	25
	(6 Xiró, Henriq.	54	60
	(7 Vichy, Galdido	54	40
4	(8 Funchal, Spieg.	54	50
	(9 Kassinia, Sant.	50	40

8ª carreira — Premio "Ladario" — 1.600 metros — 4:000$, 800$ e 200$000 — (Betting).

		Ks.	Cts.
1	Radio, Osmany	48	25
2	Topaze, Reduzino	50	30
3	Xaperu', Canales	50	40
4	Conqueror, Mart.	49	35
5	Gallipoli, d|c.	48	40
"	Não Diga, Rosa	56	30

REAPPARECERÁ POR ESTES DIAS

Tribuna do Povo

Um semanario que reflectirá a vida politica e social do Brasil

Indicador Profissional

Dr. Alvaro Moutinho

Doenças dos rins, bexiga, prostata, etc. Cura rapida, sem dôr da GONORRHE'A aguda ou chronica e suas complicações no homem e na mulher, prostatites, cistites, orchites, inflammações do utero, ovarios, etc. Tratamento pela electricidade, Diathermia, D'Arsonvalização Ozonothermia. Estreitamento da Urethra

IMPOTENCIA

11 ás 18 — Buenos Aires, 77-4°. Consultas a preços reduzidos: 18 ás 19.

Advogado ROBERTO LYRA

PATROCINIO DE CAUSAS MEDIANTE CONTRATO.

Ed. "Jornal do Commercio". 1° S. 106 — 4-5932 — 16 ás 19.

HEMORRHOIDAS cura radical sem dôr e sem operação. Doenças ano-rectaes. Vias urinarias.

Dr. Joaquim de Oliveira

Rua Visconde do Rio Branco, 31-1° andar (elevador) diariamente das 4 1|2 em deante. Tel. 2-2949.

Dr. Water B. Moreira

Molestias de utero, ovarios, partos e operações.

RES.: FERREIRA DE ANDRADE, 42 — Tel. 9-2460.

CONS.: ARCHIAS CORDEIRO. Numero 198-sob.

Dr. Baptista de Paula

DENTISTA

Rua da Carioca, 6-4° andar.

Theodoro Arthou

ADVOGADO

Rosario, 102-1° — 3-3810

Clinica Veterinaria

Dr. W von FRETZ

Phr. Leme. Tels.: 7-2352 e 9-3874.

DR. MALTA DA COSTA

Analyses medicas e vacinas autogenas — R. Ouvires, 5—5° andar— Fone: 2-3047.

DR. JORGE PEREIRA

Assistente do Serviço de Cirurgia geral do Hospital São Francisco de Assis — Cirurgião da Caixa da Light.

Cirurgia em geral gastro-enterologica. Cons.: Assembléa: 67, 2° — segundas quartas e sextas das 2 ás 4 horas — Telep. 2-7539

Res.: Paysandu', 28 — Tel.: 5-2988

Clinica Medico-cirurgica

DR. AMERICO CAPARICA

Consultorio: Rua Visconde do Rio Branco, 31 (sobrado) DIARIAMENTE DAS 3 A'S 4 HORAS. Telephone: 2-2949

Residencia — Rua Riachuelo, 56. Telephone: 2-7804

Dr. Oswaldo Barbosa

PROF. DE CLINICA MEDICA DA FACULDADE DE MEDICINA DO PARA'

Doenças do figado, estomago, pulmões e coração.

Installações completas de electricidade medica, raios X, alta frequencia, banhos hydro-electricos e de luz, [illegible], infravermelhos e ultra-violetas.

EXAMES DE LABORATORIO.

CONSULTORIO: 1° de setembro 135 3° andar — 2-0598.

RESIDENCIA: Rua Paulino Fernandes, 82 — Botafogo. 6-2231.

Dr. Oliveira Botelho:

Tratamento pela vaccina do proprio sangue do doente — tuberculose, asthma, diabete, papo certas cegueiras molestias da pelle, etc. — 163, General Polydoro — 9 ás 11 — Tel.: 6-0575.

CASA DE SAUDE DA ASSOCIAÇÃO DOS CONSTRUCTORES CIVIS

R. do Senado n. 213 — Tel. 2-0964

Director Dr. Julio Pinto Brandão

Cirurgia em geral, especialmente cirurgia do ventre e vias urinarias, fracturas e apparelhos. Aberta á clinica de todos os senhores medicos.

RAIOS X

A CARGO DOS DRS.: VICTOR E PAULO CORTES.

PREÇOS MODICOS

Dr. Fernando Paulino

Cirurgia — Vias urinarias

Assembléa, 70-1° — Diariamente de 3 ás 5. — T. 2-5263. — Sanatorio S. Geraldo, 5 ás 7. — T. 6-0155.

CASA DE SAUDE SÃO SEBASTIÃO

160 — RUA BENTO LISBOA — 160

Telephones: 5-4001 — 5-4002

DIARIAS DESDE 15$000

Situada no local mais aprazivel desta cidade. Aberta á clinica de todos os srs. medicos.

OPERAÇÕES E PARTOS

REGIMENS ALIMENTARES.

Duchas, Raio X

Medico: dr. Cincinato Simões Corrêa — Director: Luiz Simões Corrêa.

Transporte de animaes

A administração do Hippodromo avisa aos interessados, que o transporte dos animaes, Xamate, Rio e Guapo, será ás 12 horas.

Dr. Newton Motta

Medico

(Do Hospital S. Francisco e Beneficencia Hespanhola)

MOLESTIAS DAS SENHORAS — CIRURGIA — PARTOS

Consultorio: R. Leopoldina Rego, 32 (sob.)-Ramos—De 5 ás 7

Residencia: R. Professor Gabizo 198 — Tel. 8-2648

OURO PAGA O MAXIMO Ramalho Ortigão, 11

ADVOGADO EM S. PAULO

Dr. PEDRO FRAGA

Causas civeis, commerciaes e criminaes — PRAÇA DA SE', 34-1° andar. Tel. 2-3233.

CLINICA DE VIAS URINARIAS

Dr. Samuel Kanitz

Membro da Sociedade de Urologia da Allemanha, ex-assistente dos professores Lichtemberg, Lewin, Joseph de Berlim e Haslinger de Vienna. Especialista: em doenças dos Rins, Bexiga, Prostata, Urethra. Doenças de Senhoras. Diathermia. Ultra Violetas. Consultorio: 7 de Setembro, 42, Sob., das 13 ás 17 horas. Phone: 4-4493.

Salvitae

O MELHOR DISSOLVENTE DO ACIDO URICO DIURETICO E LAXANTE

CONTRA

A GOTTA RHEUMATISMO PRISÃO DE VENTRE DOR DE CABEÇA BILIOSIDADE INDIGESTÃO DIABETES DOENÇA DE BRIGHT

VENDA EM TODAS AS DROGARIAS E PHARMACIAS PRINCIPAES

AMERICAN APOTHECARIES COMPANY, NEW YORK

CONCESSÃO UNICA DO GOVERNO DA REPUBLICA

LOTERIA FEDERAL DO BRASIL

PREMIO MAIOR:

19ª EXTRACÃO **500:000$000** PLANO G

Contrato celebrado com o Governo Federal em 20 de Julho de 1932, á vista da Lei n. 21.143, de 10 de Março de 1932

Lista da extração de Sabado, 11 de Março de 1933

Os bilhetes são litografados em papel branco, tinta laranja, fundo rosa, e numeração preta na frente, com a inscrição: Extração em 11 de Março de 1933 ás 14 horas

[illegible]

1373.. 1:000$

5907.. 5:000$

4938.. 5:000$

6085.. 2:000$

5284.. 1:000$

5296.. 20:000$

4208.. 2:000$

4344.. 1:000$

2150.. 2:000$

3297.. 2:000$

2448.. 1:000$

8651.. 1:000$

14330.. 1:000$

15260.. 50:000$

15309.. 1:000$

14210.. 1:000$

20582.. 1:000$

23502.. 1:000$

23605 Ap. 12:500$

23606 500:000$ S. Paulo

23607 Ap. 12:500$

24888.. 2:000$

PREMIOS MAIORES

23606	500 000$ S. Paulo
15260	50:000$000 Rio
5296	20:000$000 B. Horizonte
1938	5:000$000 Curitiba
5907	5:000$000 S. Paulo
2150	2:000$000 S. Paulo
3297	2:000$000 [illegible]
4288	2:000$000 S. Paulo
6085	2:000$000 Rio
24888	2:000$000 Rio

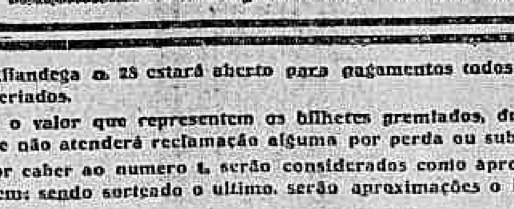

PLANO DA PRESENTE LISTA

PLANO G

[illegible]

O Escritorio á rua da Alfandega n. 28 estará aberto para pagamentos todos os dias uteis, das 9 ás 12 ½ e das 13 ½ ás 18 horas, exceto nos dias feriados.

A Administração pagará o valor que representem os bilhetes premiados, durante os primeiros 6 mezes da respectiva extração, ao seu portador, e não atenderá reclamação alguma por perda ou subtração de bilhetes.

No caso do premio maior caber ao numero 1, serão considerados como aproximações os imediatamente superior e o ultimo dos milhares que jogarem; sendo sorteado o ultimo, serão aproximações o imediatamente inferior e o primeiro, isto é, o numero 1.

As extrações principiam ás 14 horas

Plano da proxima extração, em 15 de Março de 1933

PLANO H

[illegible]

19.ª Extração = O Fiscal do Governo: René Mostardeiro / Ajudante do Fiscal do Governo: Abelardo Alvares de Araujo = Concessionario: João Leite Filho = O Escrivão: JOAQUIM FREITAS JUNIOR = 19.ª Extração

CINEMA!

"Cinemaniaco", o notavel film de Harold Lloyd, continua, na proxima semana, a sua carreira triumphal no Pathé-Palacio

Wallace Beery, o "astro", a primeira figura collocada pela Metro em "CARNE", que o Palacio estreará amanhã.

Jean Harlow vae fazer brilhar a sua cabelleira "Platinum Blonde", no Gloria...

Não é de hoje que Jean Harlow recebeu a alcunha de "Platium Blonde". E assentou-lhe tão bem, combinava tão justamente com o prata refulgente da sua cabeça de fada, que mesmo nos paizes onde não é falado o idioma britannico, Jean Harlow passou a ser chamada, assim, "platinum blonde". O que admirava, era não ter sido ainda aproveitada a heroina de "Anjos do Inferno", para um film — de a sua victoriosa alcunha prevalecesse. Assim o compreendeu a Columbia, e produziu o romance onde quem sabe? — talvez se encontre alguma coisa da sua vida aventureira, predestinada, salpicada de imprevistos e choques violentos, de Jean Harlow...

"Platinum Blonde", chama-se, em brasileiro, "Loura e eduductora". Tem, ao lado da sua protagonista, outros nomes de grande cartaz: Loretta Young, Robert Williams, Louise Closser Mole... E vae ser estreada, quinta-feira da semana entrante, dia 16, no Gloria. Aliás, o publico já está perfeitamente informado que as estréas, no Gloria, serão sempre ás quintas-feiras.

Jean Harlow que reapparecerá 5ª feira proxima, no Gloria, ainda mais diabolicamente seductora, em "Loura e Seductora, em "Loura e Seductora", film United Artists.

Um dia de "filmagem" de "A Flamma", o film que o Imperio exhibe amanhã, em "réprise"

Quinze minutos faltavam para as seis horas e já uma avalanche immensa se comprimia de encontor ao majestoso portão dos studios de Burbank, na California. Nada mais de seis mil pessoas, contratadas para "extras" de "A Flamma", o soberbo e formidavel film Warner-First aguardavam, ali, pacientes, a hora sagrada do trabalho,. E já lá dentro dos studios o director Alan Crosland transmittia suas ordens á meia dezena de assistentes que o cercavam. Uma hora antes o exercito de carpinteiros e de operarios contratados havia terminado a construcção da grande, da immensa praça de Petrogrado, um "set" maravilhoso e impressionante pelo seu realismo e onde se ia desenrolar uma das sequencias mais fortes e arrebatadoras da grande producção. E, agora,, sôadas as seis fortes pancadas no relogio grande do Studio — os portões se abriram, de par a par, e os "extras" avançavam, obedientes a voz que lhes chegava aos ouvidos, de longe. Em uma hora — aquella multidão se preparava para a filmagem, envergando, uns, custosos uniformes, rebrilhando nos seus botões dourados, outros blusas plebeas, para o desempenho, respectivamente, dos papeis nobres da côrte russa e bolchevistas.

Em um instante, sereno, surgiu lá no alto da torre de commando a figura mascula de Alan Crosland que sem a perda de um minuto deu inicio aos trabalhos — fazendo movimentar-se aquella massa immensa de gente!... Agora era Bernice Claire que surgia, rodeada, logo, de uma porção de microphones e seguida de Noah Henry... Quatro horas a fio, sem a mais ligeira interrupção aquella gente trabalhou. Sôa, agora, uma sineta. Os "extras" recuam, recolhendo-se a um pateo immenso onde lhes foi servido o lunch. Na praça vasia surge, agora, aquelle exercito de obreiros. Começa a demolição. E em pouco a praça immensa foi ruindo... até ficar reduzida á solidão immensa de uma planicie...

— Quanto custou a construcção da praça? indagaram.

— Quatrocentos mil dollars!...

— Uma fortuna para um simples detalhe de film!...

E assim se póde avaliar o que vale, na fortuna gasta, "A Flamma", que veremos amanhã, no Imperio, em reprise.

O dever impunha-lhe uma vida sombria junto ao esposo doente e infeliz

SERIA JUSTO ESTIOLAR SUA BELLEZA DE MULHER COM UM MORTO-VIVO?

Quando a Inglaterra convocou os seus filhos para a guerra, elle foi um dos primeiros a attender ao toque de reunir. Vibrante de amor patriotico, dispoz-se a arrostar todos os riscos e sacrificios pelo triumpho inglez. Não tinha a minima idéa do que era a guerra no inferno das trincheiras; não imaginava o horror das linhas de frente. Mas fossem quaes fossem os precalços da sua situação de militar, elle saberia conduzir-se com bravura e honra. Não contava, porém, com a precariedade do seu systema nervoso. Logo que chegou ao "front", toda a sua alma vibrou num movimento christão de repulsa contra a hediondez do espectaculo que se abria aos seus olhos. Era um panorama convulso de gritos, espantos, mutilações. Via tombar o corpo dos heróes enrolado em bandeiras; e sentia que, muitas vezes, o coração dos feridos juntava as suas palpitações ás palpitações das flammulas. Vivendo dentro das linhas de frente ou seja em pleno coração da guerra, elle havia de se ressentir profundamente da pressão do ambiente dramatico. E começou a sentir que, pouco a pouco, os seus nervos se iam dilacerando. Mas, a despeito do tragico e formidavel estrepito guerreiro, tinha instantes de apaziguação interior: era quando evocava a imagem meiga da esposa. Casara-se poucas horas antes de partir para a guerra. E a vida dramatica que vivia mais accentuava as saudades da mulher amada. Elle pedia a Deus que o guardasse da morte, pois não queria deixar o mundo sem rever e beijar a joven e linda esposa. O destino, porém, achou de ferir mortalmente o desditoso soldado inglez. E elle tomba com os pulmões estalados pelo gaz mortifero. Horas e horas, esteve desacordado, dando apenas uma demonstração de vida: uma tosse secca que o matava. Quando reabriu os olhos, viu-se prisioneiro dos allemães. Os inglezes, cedendo á pressão do inimigo, haviam effectuado uma retirada desordenada. E, tomado como morto, elle fôra abandonado. A contigencia a que fôra arrastado, porem, não o desesperou. Tenaz, resoluto, elle ficou esperando uma opportunidade de fuga e quando ella appareceu, executou com exito o seu plano de liberdade. Estava aniquillado; era uma verdadeira ruina humana, incapacitado para a alegria e a felicidade; de tal fórma a guerra dilacerara os seus nervos que elle não encontrava mais o minimo sabor na vida. Tudo resultava-lhe amargo e desesperante. Mais valia a morte do que viver assim! Elle vivia, porém, no desejo de rever a imprimir um ultimo beijo na mulher. Quando, após longa procura, conseguiu encontral-a, teve uma tragica surpreza. Suppondo o marido morto, ella casara com outro e vivia plenamente feliz com o novo amor. Elle verteu lagrimas sentidissimas. Uma duvida pungente levantou-se, então, no espirito do ex-soldado. Assim anniquilado como estava, verdadeiro morto-vivo a errar pelo mundo, deveria impor sua lugubre companhia á esposa?

Nas palavras acima, fazemos do fulgido e tocante de "O homem de hontem", film da Paramount que passará, amanhã, na téla do Broadway. Clive Brook, humano e magistral como sempre, realiza o seu papel de maneira irrepreensivel. Claudette Colbert é a mulher que, suppondo o marido morto, constroe um novo amor sobre a saudade.

Dolores del Rio, reapparecerá breve no film da R. K. O. "Ave do Paraizo"

Um momento de "O Homen de Hontem", que o Broadway exhibe amanhã, com Cli ve Brook no papel principal

O joven advogado amava a governante velha e feia...

Ella tinha todas as virtudes de belleza, graça e intelligencia para se impôr como uma mulher excepcional e encantadora. Era loira, de um loiro ideal, quasi divino; tinha uns cabellos que pareciam raios de sol e de lua. Essa cabelleira linda, verdadeiramente deslumbrante, servia de moldura para um rosto branco, de traços nobres e puros, e onde avultavam uns olhos meigos e azues. Não lhe faltava, em summa, nenhum desses attractivos que fazem o encanto de uma mulher. Mas ella era tão modesta, retraia-se tanto, fugia tanto á luz, que ninguem dava pela sua belleza. Na vida de sua familla, occupava um plano modestissimo. Dava a idéa de uma criada que levasse sobre as demais apenas a superioridade de vestido e belleza. As suas outra irmãs tinham relevo proprio, marcante; eram valores definidos no movimento social, por isso que trabalhavam e agiam por si mesmas, com consciencia dos seus actos e ampla autonomia na propria vida. Durante muito tempo, ella não attentou na inferioridade da posição em que se achava não só dentro da vida domestica da familia, como tambem perante os olhos do mundo. Ella vivia, afinal de contas, não pelo proprio esforço, mas graças aos beneficios que advinham do destaque e da fortuna de sua familia. Um bello dia essa situação que lhe parecia, até ha bem pouco, normal e logica, veiu a chocal-a como uma aberração. Era preciso que se revelasse, não apenas como um elemento decorativo, mas como uma actividade capaz. Resolveu então trabalhar e viver do seu esforço. Procurava um logar em que ganhasse o sufficiente para manter-se, quando lhe appareceu uma opportunidade magnifica para a realização de suas aspirações de trabalho. Assim é que um joven advogado annunciou que precisava de uma governante, exigindo apenas que a mesma fosse mais ou menos velhota. Sem vacillar, ella apresentou-se. Tivera antes, porém, a sábia precaução de se metarmophosear em velha para que o joven e, por certo, inflammavel patrão, não viesse nunca a demonstrar por ella um interesse demasiado. Acontece, porém, que mesmo escondendo os seus cabellos deslumbrantes, occultando o azul dos olhos dentro de um pince-nez, quasi tragico e guardando a melodia das fórmas num estylo terrivel, ella tinha uma graça mysteriosa, intangivel, que não possuia nenhuma expressão material, visivel e que a aureolava como um perfume paradisiaco. O bello patrão não sabia como explicar essa attracção, cada vez mais accentuada e irresistivel, pela governante. Se ella o attraia, mesmo disfarçada, facil é imaginar o deslumbramento que elle experimentou, quando, em virtude de um jogo feliz de circumstancias, veiu a conhecel-a, tal qual como era ou seja na sua verdadeira e magnetizante belleza.

O romance de amor de que os protagonistas foram a governante disfarçada e o bello advogado, deu motivo ao film "Devoção", que será exhibido, a partir de segunda-feira, na téla do Eldorado. Ann Harding, superiormente bella e intensamente humana como nunca, é a heroina. Jamais o seu jogo de expressões foi tão efficiente. Leslie Howard, artista que depois de obter as maiores consagrações no theatro, vem se impondo agora como um dos mais fulgidos calores da actualidade cinematographica, é o galá.

No palco, o Eldorado offerecerá novos e explendidos numeros.

Ann Harding e Conrad Nagel,n'uma scena de "Devoção", a estréa de amanhã, no Eldorado

O que é realmente "O Congresso se diverte"

Neste mundo tudo é relativo, e está mesmo na relatividade das coisas a vantagem da classificação. E' o que se dá com tudo que nos cerca e, portanto, já que esta sessão é dedicada apenas a tratar de films cinematographicos — é o que se dá tambem com as pelliculas.

Ha os films communs (já não falemos dos maus, que ninguem vê), ha os bons e ha os que se destacam de uma maneira impressionante. Estes são raros, mesmo porque, se fossem muitos, a questão da relatividade levaria a que não os achassemos tão impressionantes assim. E, por serem raros, elles como que se tornam verdadeiras maravilhas, isto é, qualquer coisa fóra do ambiente natural. Ha mesmo films que, quando apparecem, vêm cercados de tal luz, que obumbram tudo o mais.

São como que uma automovel na estrada escura, trazendo os seus pharóes rutilantes de luz, não permittindo que se distinga, que se veja mais nada que essas luzes offuscantes.

Pois nós vamos ver, dentro em pouco, um film assim. E' "O Congresso se diverte" — uma verdadeira obra prima da Ufa, verdadeira consagração para Erich Pommer, seu director.

Uma super-producção, na verdadeira accepção da palavra, pois que ella reune em si o thema formidavel, com uma montagem carissima e luxuosa, desempenho de artistas de fama, direcção de um grande nome e, sobretudo, que muito falta nos outros, uma musica que é um encanto.

De modo que ha em "O Congresso se diverte" não um dos cinco motivos que podem tornar um film grandioso, mas todos os cinco requisitos. Dahi a magnitude artistica dessa obra, sobrepassando tudo mais.

Wallace Beery, o immenso, num romance immenso! "Carne"

Ha grande estréa, amanhã, no Palacio Theatro: surgirá ali Wallace Beery no film com quem vem de empolgar o publico da America: "Carne". Ha ansiedade, ral: Wallace Beery só nos tem dado grandes trabalhos, em um romance que tenha sido escripto especialmente para elle só póde ser um grande romance.

E' o caso de "Carne". Tudo no film é apropriado para Wallace Beery, dahi o triumpho.

"Carne" tem Berlim e New York por ambientes. Beery faz a figura de um brutamontes, jogador de luta-livre, corpo de gigante e coração de creança, traido pela mulher, em que, ingenuo, elle acreditou. Karen Morley é essa mulher. Ricardo Cortez está no elenco.

A direcção de John Ford vale por uma recommendação. E' um director que só tem dado bons films.

Janet Gaynor — Charles Far rell, o par "menina dos olhos dos nossos "fans", reapparece amanhã, no Odeon, em "A Borra rasca".

"A Borrasca"

Janet Gaynor e Charles Farrell personificam bem "o espelho do romance no coração de todos" tal a sinceridade tal a serena attitude com que ambos desde o famoso "7º Céo" souberam transportar na téla animada, as doçuras e os dissabores de um grande amor.

Por isto mesmo foram sempre acclamados como os reaes soberanos da téla, e para tal obrigaram a formarem-se duplas de amorosos, desfeitas todas porque, não realizaram com tanta verdade e sentimento quanto a celebre parelha — Gaynor e Farrell.

Passaram-se os annos, evoluiu a cinematographia mas o prestigio dos dois amantes ficou inalterado resistindo a tudo com o mesmo splendor e o sereno triumpho dos primeiros tempos.

Por isto mesmo grato é annunciar-se a um cineasta a exhibição de um film inedito do mais sympathico e querido casal de artistas. E' desta maneira grata que annunciamos a projecção amanhã no cinema Odeon, de — "A Borrasca" — o primeiro grande romance de amor de 1933, interpretado, sentido e vivido por Janet Gaynor e Charles Farrell dirigidos pela maestria de Alfred Santell, o mesmo criador de "Papae Pernilongo".

"Romance do Rio Grande" e mais recentemente — "Sonho de moça". A sua direcção (aliás a primeira vez que dirige Gaynor e Farrell) é a que mais se approxima do genial Frank Borzage, tal a poesia encantadora com que soube focalizar os instantes romanticos do joven par.

A Fox escolhendo o argumento de — Tesse of Storm Country — para Janet Gaynor quiz mostrar mais uma soberba criação de sua estrella favorita, como tambem do mundo inteiro!

William Haines—Ukelele Ike e um mundo de surpresas!

"A toda Velocidade" (Fast Life) vem ahi. Isso quer dizer que vem ahi, a velocidade de 120 H.P. — William Haines, Ukelele Ike e um mundo de surpresas!

"A toda Velocidade", será estréa da Metro para muito breve no Palacio Theatro. Film sportivo, alegre, vivaz, elle mostra William Haines reintegrado no seu genero e marcará a reapparição de Ukelele Ike, que sempre foi tão querido...

Madge Evans é a heorina de "A toda Velocidade".

Fox Movietone News

Simplesmente admiravel o numero do Fox Jornal que a Fox exhibiu para a imprensa. Com a sua proverbial velocidade, este jornal nos mostra com bastante detalhe, o attentado de Guisepe Langara contra a vida de Roosevelt, em Miami.

E' mais um esforço do grande informador cinematographico, que tem nos applausos do nosso publico o seu grande incentivo.

Bernice Claire e Noah Beery n'uma scena marcante de "A Flamma", que a Warner-First faz réprisas amanhã, no Imperio

Quem tem filhos no Collegio?

Nós vendemos sempre mais barato

CAMISAS
CUECAS
PYJAMAS
MEIAS
LENÇOS
CAMISETA

FRONHAS
LENÇOES
COLCHAS
GUARDANAPOS
ROUPÃO DE BANHO
TOALHAS DE ROSTO
TOALHAS DE BANHO

VERIFIQUEM OS NOSSOS PREÇOS

21 — AVENIDA PASSOS — 21

Camisaria Africana

CASA GUIOMAR - "Calçado Dado"

28$ — Superior camurça branca e box-calf marron.

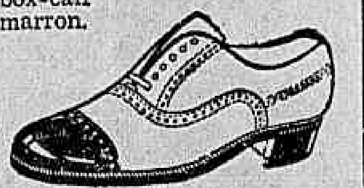

26$ — Fina pellica marron, ou envernizada preta, mexicano.

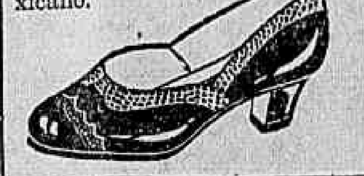

Pellica envernizada preta ou beije debruada. De 17 a 26 7$500

De 27 a 32........ 9$000
" 33 a 40........ 10$500

PORTE SAPATOS 2$000 — ALPERCATA 1$500 EM PAR — CATALOGOS GRATIS. — PEDIDOS A'

Julio N. de Souza & Cia.—Avenida Passos 120—Rio — Tel. 4-4424

INSISTAMOS!

E' da acção conjuncta das Prefeituras e dos Agricultores que depende o exito

Considerando que está sobejamenete provado:

1º — que MEIO litro de formicida applicada no GAZOMETRO TREVO produz 250 litros de gazes;

2º — que esses gazes são introduzidos INSTANTANEAMENTE (em 3 minutos!) nas panellas ou galerias do formigueiro, pela acção automatica do mesmo apparelho;

3º — que os gazes do formicida atacando o fundo das panellas, constituem a morte certa, absoluta, enevitavel do formigueiro;

4º — que pela sua simplicidade e porte diminuto (tão pequenos que póde ser expedido pelo correio), o GAZOMETRO TREVO permitte que uma só pessoa possa eliminar mais de 20 formigueiros por dia;

5º — que esse methodo é o mais facil de se praticar, por isso que não exige nenhuma mão de obra, sendo tambem o mais economico, pois MEIO litro de formicida é sufficiente para extinguir formigueiro de proporções regulares,

a Assistencia Rural Brasileira, empenhada na cruzada contra a formiga, sente-se no dever de convidar os Srs. Prefeitos Municipaes, os Srs. Agricultores e todas as demais pessoas interessadas por aquella campanha e que ainda não puzeram em pratica o moderno methodo, a decidirem, sem perda de tempo, adoptal-o. E' que, embora seja elevado o numero de Prefeituras e Lavradores, que já o estão praticando, é indispensavel que se estabeleça a acção conjunta de todos os interessados nessa patriotica cruzada para que ella attinja á méta ha tanto tempo anhelada de livrarmos o Brasil de terrivel praga.

Afim de facilitar aos interessados a acquisição do GAZOMETRO TREVO, a Assistencia Rural confiou a distribuição deste apparelho á firma W. Keetman & Cia., com escriptorios á Av. Rio Branco n. 173-2º andar, e em São Paulo, á rua de S. Bento, 49-2º andar.

Qualquer pedido será attendido livre de emballagem e frete, mediante a remessa de cento e cincoenta mil réis apenas.

Curso pratico de agronomia

LICÇÕES GRATUITAS

"Correio Rural", orgão official da Assistencia Rural Brasileira, do Rio, e revista de grande circulação entre as populações ruraes, vae lançar com o seu proximo numero a sair em dezembro p. f. um Curso de Agronomia, pratico e absolutamente gratuito para seus assignantes.

Dirigil-o-á o conhecido engenheiro-agronomo, dr. Rocha Britto, profundo conhecedor do assumpto com technica adquirida nas melhores escolas da Europa e America.

E' uma iniciativa de grande alcance moral, pois, exactamente as Escolas de Agronomia, além de raras entre nós, seus cursos são sempre bastantes dispendiosos o que impossibilita a maior parte dos agricultores de as frequentarem ou de lhes mandar enviar seus filhos.

Outro grande impecilho que essas populações encontram é o elevado custo dos livros especializados no assumpto.

"Correio Rural", de um modo altruistico, resolveu este magno problema.

Elle representa o Livro e é tambem a Escola, facilitando, assim a todos que se desejam instruir os meios de obterem essa instrução sem os sacrificios que muitas vezes lhes impediam de levar effeito este ideal.

Reconhecendo o alto valor desta iniciativa, as nossas altas autoridades estão olhando com as maiores sympathias o inicio deste curso que já conta com grande numero de adhesões, provindas de todos os recantos do paiz.

E' mais um assignalado serviço que a Assistencia Rural presta aos agricultores. Os effeitos da grande cruzada contra a sauva, que este instituto vem fomentando, estão ahi patentes.

As pessoas que quizerem conhecer em detalhe o plano do Curso de Agronomia do "Correio Rural", poderão dirigir-se á sua séde, á avenida Rio Branco, 173, 2.º, no Rio de Janeiro.

AOS DIRECTORES DE COLLEGIOS

Academico de medicina, com solido conhecimento de diversas materias, offerece-se para leccionar. Carta para R. Moreira, na "gerencia" deste jornal.

A QUINZENA CARIOCA

A CARTEIRA DE TURISTAS E OS ABATIMENTOS NAS VIAS FERREAS

Terá inicio em abril proximo o periodo de validade annual das carteiras de turista, expedidas sob o immediato controle do Touring Club do Brasil e destinadas a baratear a vinda e permanencia nesta capital dos nossos patricios do interior que desejam passar aqui uma estação de férias.

Essas carteiras constituem, como se sabe, a base da Quinzena Carioca, assim chamada por estabelecer um periodo medio de 15 dias para a estadia, com vantagens excepcionaes, dos turistas que desejarem aproveitar esses beneficios. Quem quizer poderá, porém, prolongar sua estadia entre nós, bastando para isso adquirir nova carteira de turista, cujo preço representa uma serie de bonificações e abatimentos, desde a diaria do hotel até as despesas menores.

A carteira de turista é lançada pela primeira vez no Brasil, por intermedio do Touring Club do Brasil, cujo Departamento de Turismo entrou em entendimento com o Centro de Hoteis e outras entidades interessadas, afim de dar elementos seguros de expansão ao turismo inter-estadual em nosso paiz.

O Touring entrou em entendimento com as altas autoridades da Republica no sentido de conseguir vantagens especiaes nas estradas de ferro da União para os portadores da carteira de turista.

Assim é que o ministro José Americo de Almeida assegurou, desde logo, o seu apoio á iniciativa, estabelecendo bonificações especiaes na Estrada de Ferro Central do Brasil, a exemplo do que já fizeram a Leopoldina Railway cujo abatimento é de cincoenta por cento.

Identicas bonificações foram concedidas pelas companhias de navegação, sendo que o Lloyd Brasileiro concede quarenta por cento para toda a vigencia da temporada official de turismo.

Um embarcadiço de sorte

Um navio estrangeiro que faz trafego pelos portos do Brasil, tinha, como marinheiro, o sr. Daniel Malone, que, de passagem pelo porto de Santos, adquiriu um bilhete da Loteria Federal do Brasil.

Chegando ao porto do Rio de Janeiro, foi conferir o seu bilhete que tinha o n.º 7981 da extracção de 4 do corrente; teve uma magnifica surpresa, porque viu o mesmo premiado com o segundo premio, no valor de 50 contos de reis.

Procurou a thesouraria da Comp. Financial Brasileira e recebeu immediatamente, esse premio, abandonou a carreira maritima e ficou no Brasil, a terra que lhe proporcionou uma pequena fortuna.

OURO

Joias usadas. Prata antiga e moedas, vendam só na

CASA ROBERTO

AV. RIO BRANCO. 127

N. B. — Compra realmente tudo pelo seu justo valor.

Dr. Brandino Corrêa

Molestias do apparelho Genito-Urinario do homem ou na mulher — OPERAÇÕES — Utero, ovarios, prostata, rins, bexiga etc. Cura rapida por processo moderno sem dôr da

GONORRHE'A

e suas complicações — Prostatites orchites, cystites, estreitamentos etc. Diathermia, Darsonvalização — R. Republica do Perú' n. 23, sob das 7 ás 8 1/2 e das 14 ás 18 horas. Domingos e feriados das 7 ás 9 horas

USAE O CREME DENTIFRICIO

Prophylactico

Espumante, Refrigerante para a bocca e Agradavel no sabor

O CREME DENTIFRICIO "PROPHYLACTICO" DEVE USAR-SE PARA O BRANQUEIAMENTO DOS DENTES E CONSERVAÇÃO DO ESMALTE.

Está provado que o creme dentifricio PROPHYLACTICO produz a prophylaxia da bocca e a belleza dos dentes e evita a sua destruição.

A' venda em todas as casas de primeira ordem, em todos os Estados do Brasil e na

PERFUMARIA KANITZ

RUA 7 DE SETEMBRO, 127 e 129

Ruidos Carnavalescos

Commentando...

O carnaval officializado assignalou sensiveis modificações da mentalidade carnavalesca. Preferencias novas se impuzeram, que alguns traduzem como symptoma do movimento nacionalista, outros como reflexo da crise, outros emfim como uma manifestação do nosso americanismo "standardizador".

Qualquer que seja a causa, o certo é que resultou verificar-se uma tendencia monotona, mórmente no que se refere ás fantasias. A dar credito áquelles que pretendem lobrigar um quilate esthetico através das predilecções reveladas em cada fantasia, somos levados a concluir que o nivelamento se operou repentinamente.

Effectivamente podiam contar-se a dedo as excepções que tiveram a ousadia de violar o consenso folião, cujas determinações consistiam em obrigar o uso da camisa de malandro.

Ora, precisamente no momento em que o nosso Governo, officializando o carnaval, visava tornal-o fascinio para a curiosidade turistica, escolhemos para symbolo da nossa vida a figura pouco lisonjeira do malandro, que afinal representa, graças a Deus, reduzida expressão da nossa sociedade. Como symbolismo nacionalista foi portanto uma escolha impropria e pouco espirituosa.

O que mais logicamente justifica o abuso dessa fantasia é a crise. Pouco se dispendia para acquisição de uma camisa de malandro. Mas nem esta condição approva semelhante escolha, porque a mesma verba carnavalesca comportava outras preferencias mais agradaveis e intelligente.

Não constitue isso uma censura do que succedeu, mas uma advertencia que talvez possa aproveitar aos carnavalescos, e evitar que em 1934 Lampeão venha a tornar-se um symbolo.

TENENTES DO DIABO

Preparativos para a "Tarde choppeana" do dia 16, em homenagem a D. Costello I

A "Unica Frente Baeta", poderoso nucleo de carnavalescos que vive e palpita no grande club da rua Maranguape, está preparando para realizar na "Caverna", no proximo dia 16, retumbante "tarde-choppeana", em commemoração do anniversario natalicio do apreciado folião D. Castello I, consagrado elemento da invencivel phalan-

A formosa menina Mafalda M. Mello, que com a innocencia do seu sorriso tanta graça soube emprestar ao carnaval que passou

ge que o prestigioso "Bem-Turpim" orienta e dirige com invejavel exito. Garfo-Engole, Agulha e Professor estão ao lado de Bem-Turpim desenvolvendo notavel actividade afim

João Silva, prestigioso carnavalesco que acaba de ser eleito presidente do valoroso "Grupo do Corpo Fechado"

de que, a festa em homenagem a D. Costello I, venha constituir assignalado acontecimento.

DEMOCRATICOS

A' Alfredo Silva e Joaquim Pereira, os dois enthusiastas directores do "Castello", será prestada, no proximo dia 19, uma mui justa e grandiosa homenagem.

Deu motivo a essa demonstração social da estima que o presidente perpetuo e seu illustre collega de directoria gozam entre os seus consocios, a brilhante victoria que o pavilhão alvinegro conquistou no primeiro carnaval official.

Encabeçam a commissão promotora da referida homenagem os prestigiosos *carapicus* Marquez de Garatuja e Lodegardo de Souza.

Iniciará a festa um caprichoso banquete a cargo de uma das principaes confeitarias e, logo após, iniciar-se-á o imponente baile que se estenderá até o alvorecer do dia 20.

LORD CLUB

O "palacio" após o triduo da folia cerrou as suas portas para descanço dos seus associados.

Hontem, ellas se reabriram para ser realizado um grandioso baile que proseguirá hoje, como se a gente foliã do alvirubro quizesse recuperar o "tempo perdido em descanço.

A festa de hoje abrilhantada por uma excellente jazz e deverá ter a presença de todas as graciosas frequentadoras que hontem affluiram ao "palacio".

Albano da Costa e todos os seus collegas de directoria estão envidando esforços para que essa nova festividade do Lord tenha um brilhantismo identico a todas as que ali se effectuam.

RISO CLUB

Depois do inesperado desapparecimento do immortal carnavalesco Hilario Jovino Ferreira, seu fundador e grande animador, o Riso Club reabriu hontem as portas do seu salão, á rua Frei Caneca, 115, para offerecer aos seus frequentadores delirante baile, que proseguirá hoje com egual animação. A obra do criador dos ranchos será continuada talvez pelos seus filhos e amigos, como recordação do muito que elle dedicava ao club que fundou com tanto sacrificio.

BANDA PORTUGAL

A sympathica associação da Cidade Nova realiza, hoje, mais uma reunião dansante.

Esta festa que decorrerá de 19 ás 24 horas será abrilhantada por uma excellente jazz-band e terá a animal-a a presença das graciosas frequentadoras do club de Carlos Sameiro e Carlos Matta.

ELITE CLUB

Mais uma noite de alegria e contentamento será realizada hoje, no vasto salão deste victorioso club da praça da Republica, onde o "coronel" Julio Simões dá cartas e joga de mão.

O Batalhão Eliteano, que tanto successo alcançou durante o carnaval, reapparecerá luzidio e garboso, para emprestar ás festas do "Palacio" graça e esplendor.

Como nota de sensação, o Elite Club apresentará uma novidade em materia de musicas novas.

AMANTES DAS FLORES

Nicodemus, Alvaro, Casimiro e Tito José Bernardes, os dirigentes deste popular club do largo do Machado, vão offerecer hoje aos frequentadores da "Cesta" uma magnifica festa dansante repleta de alegria e enthusiasmo.

As dansas serão abrilhantadas pela applaudida orchestra do pianista Carlinhos, que promette não dar treguas aos dansarinos do club da princeza Alice de Castro.

LYRIO DO AMOR

Realiza-se hoje neste applaudido club da rua de São Clemente, mais uma deliciosa noite-dansante, que terá a abrilhantal-o as musicas do pianista Bulhões.

Como sempre, o club de José dos Santos viverá logo mais, horas de intensa alegria e franco enthusiasmo.

Quinta-feira, o "Regato" estará novamente em festa com a realizaçâo de outro movimentado baile.

RETIRO DOS BOHEMIOS DA TIJUCA

Abrilhantada por selecta jazz, realiza-se hone nos vastos salões do "castello" á prara 11, uma grandiosa soirée dansante dedicada ás gentis gremistas.

Os frequentadores do sympathico club da Cidade Nova que ainda se recordam do grande successo alcançado com os bailes do carnaval, por certo affluirão a essa festa, que terá exito identico áquellas.

Nessa reunião primará, com a sua graça e encantamento, o elemento feminino.

R. C. TOMARA QUE CHOVA

Hoje, no salão do Eden-Club, gentilmente cedido por seu presidente, realiza-se mais uma importante reunião da Junta Governativa do querido rancho, a qual terá o comparecimento das commissões de festa e organizadora dos respectivos estatutos. Afim de serem resolvidos assumptos de maxima urgencia, o sr. Semeão Prazeres, presidente daquella agremiação, pede a presença de todos os respectivos membros, afim de serem soluccionados, como dissemos, varios problemas de ordem interna e inadiaveis.

A reunião está marcada para as 16 horas, no citado local.

LYRIO CLUB DE BOTAFOGO

Para divertir os seus innumeros admiradores, a directoria deste conhecido club de Botafogo fará realizar, hoje,

Henrique Candido de Souza, o festejado folião, presidente do Eden Club

um estridente baile que promette alcançar ruidoso successo.

Oscar Hallier, Ayres Rodrigues e Theophilo Ottoni, os maioraes do Lyrio-Club de Botafogo, estão organizando para muito breve uma serie de festas deliciosas e sublimes, que virão revolucionar o mundo recreativo da zona sul.

FLOR DO ABACATE

Hoje haverá, no salão deste popular club do Cattete, mais um animado baile, dirigido pela Abacate Jazz, do maestro Pestana.

Reynaldo Pereira e Daniel Ribeiro estarão a postos, para receber e cumular de gentilezas os convidados e representantes da imprensa.

Para sabbado de Alleluia a Junta Governativa está preparando formidavel baile a fantasia.

RECREIO DE SANTA LUZIA

Continuando o programma traçado pela sua operosa directoria, esta gloriosa sociedade da rua Constituição offerece, hoje, aos seus innumeros admiradores, uma estridente noite-dansante, onde não faltarão, por certo, aquellas lindas morenas que formam o rosario de graça e belleza das festas do club do infatigavel recreativista Paulo A. de Souza.

Presidirá as dansas, afamada jazz-band.

EDEN CLUB

O importante baile de hoje

Hoje, á noite, será effectuado, nos espaçosos salões do Eden Club, um grandioso baile, que a prevêr pelos successos alcançados nas ultimas festas dansantes, ali realizadas, a de hoje, nada ficará a dever ás suas similares, pois Henrique de Souza não quer perder para ninguem, embora a "Chininha" tenha dito que uma boa sova de vara o espera... E digam que a mulher é parte fraca...

O certo é que o Candinho entrará no Eden, pelos fundos pois a menina não é sôpa...

A jazz do "Dudu'" não deixará ouvir-se o choro do "menino de ouro".

PENHA CLUB

O Penha Club, hoje, abrirá os seus confortaveis salões, para realizar mais uma das suas brilhantissimas reuniões dominicaes, cujo transcurso deverá ser tão animado quão grandioso.

Este recreio, que é offerecido aos associados do veterano gremio dos suburbios leopoldinenses, será abrilhantado com a presença de uma harmoniosa jazz-band.

As graciosas frequentadoras do club que Ary Guimarães preside, não deixarão de concorrer para o exito do sarau de hoje, levando a graça do seu sorriso ao vasto salão da rua Nicaragua.

A "soirée" se iniciará ás 20 horas e terminará ás 23.

ENDIABRADOS DE RAMOS

A "Caverna" abrirá, hoje, as suas portas, afim de ser realizada a festa da victoria dos seus colossaes bailes de carnaval.

Desnecessario se torna encarecer o brilhantismo e o encanto que sustentarão essa tertulia dada a animação que reina no pessoal da "Caverna", que tem trabalhado para que esta festa alcance inexcedivel exito.

Uma maravilhosa "jazz-band" dará animação ás dansas e a festa terá a presença de gentis patricias, que comparecerão para cooperar no brilhantismo de sua victoria.

PARASITAS DE RAMOS

O "Tronco" vae estar novamente coroado de alegria, hoje, com uma monumental domingueira, sob a orientação de José Rodrigues, que está presentemente á frente do querido rancho.

As galantes "parasitas" de variadas côres, adeptas do "Tronco" estarão firmes, sob o controlle do incorrigivel Amadeu Barbosa, o homem que sabe controllar tudo nas Parasitas de Ramos.

Uma boa jazz-band, p'rá lá de boa, impulsionará os bailados, até ás 24 horas.

ESTAÇÃO PRIMEIRA

Assembléa Geral Extraordinaria

De ordem do sr. presidente, convido a todos os socios quites, a tomarem parte na Assembléa Geral Extraordinaria, em 3ª e ultima convocação, a realizar-se na proxima quinta-feira, dia 16, ás 21 horas, na qual será discutido o seguinte:

a) prestação de contas;
b) eleição de cargos vagos;
c) admissão de novos socios;
d) socios incursos no regimento interno;
e) proseguimento das obras da séde propria.
f) interesses geraes.

Pedro Luiz Camillo, secretario.

ARLINDO MAXIMIANO DOS SANTOS ESTA' DOENTE

Arlindo Maximiano dos Santos, o ardoroso vice-presidente do bloco "Estação Primeira", encontra-se ha varios dias accommettido de forte grippe, que o vem prendendo ao leito, roubando, assim, o precioso auxilio deste estimado folião ao convivio dos componentes da "Estação Primeira".

Ao Arlindo, os nossos votos de prompto restabelecimento.

A PROXIMA FESTA DA ALA "PRETO E BRANCO"

A ala "Preto e Branco", filiada ao Rio-Petropolis A. C., fará realizar, no proximo dia 25 do corrente, um monumental baile em homenagem ao povo de Mangueira, que muito concorreu para que o Campeonato de Samba ficasse no local. Abrilhantará o mesmo um afinadissimo jazz.

Avisamos aos srs. associados que o baile, por ser promovido pela ala, é necessaria a apresentação do respectivo convite. — "Preto e Branco", secretario.

AMADEU ALVES FEZ ANNOS ANTE-HONTEM

Amadeu Alves é um rapaz impagavel, de vez em quando elle agita a pacata população de Mangueira, com uma novidade sensacional. Primeiro, ia casar-se; depois não pensava mais em casamento nem na bella morena que transtornou-lhe durante muito tempo a "cachóla".

Ante-hontem, o Amadeu sai-se com esta:

— Estou contando tempo!

Foi quanto bastou para que os seus amigos, que são innumeros, viessem prestar-lhe a homenagem a que elle tinha direito.

Foi um Deus nos accuda, abraços, parabens, votos de felicidades, cartas, telegrammas, tudo emfim, de modo que o querido folião mangueirense ficou convencido de que o numero de seus amigos e admiradores é difficil de ser classificado.

Nós, do DIARIO CARIOCA, que tambem admiramos o Amadeu pelas suas excellentes qualidades moraes e de inveterado folião, enviamos-lhe os nossos sinceros votos de felicidades, embora tardiamente.

DUAS POR DIA

Quem disse na "caverna" que o professor tinha arranjado uma namorada foi o Ben Turpin. E no dia seguinte todos inqueriam o querido baêta:

— Mas, "seu" Cunha, onde mora a sua garota?!

O professor sorria e respondia com embaraço:

— Não sei... Sei que perto da casa della tem umas palmeiras e um "rio comprido"...

Na assembléa ultima do Penha Club, quando o secretario Pinheiro Junior lia a prestação de contas, encontrou um fio de cabello dentro do livro "Caixa". Surpreso, exclamou:

— Este "cabello" é um documento "mostrador" de que o "balanço" foi feito por um relojoeiro... A assembléa não con..."corda"?!

PREPARADOS DE VALOR DA

FLORA MEDICINAL

COCCULOS
Soffrimento de estomago, dyspepsias, tonteiras, dôr de cabeça, peso e somnolencia depois das refeições, etc.

CARPASINA
Indicado na asthma e bronchite asthmatica.

AGONIADA
Molestias do utero, metrite e endometrite, collicas e difficuldades de regras, corrimentos, ventre volumoso e dolorido.

MUSA SEIVA
Succo fresco da MUSA SAPIENTUM que melhor resultado tem produzido nas bronchites, tosses, grippes e escarros de sangue.

PIPER
Medicamento poderoso, indicado para o tratamento das hemorrhoidas.

CHA' ROMANO
Laxativo brando, util nas prisões de ventre. Póde ser usado diariamente sem nenhum inconveniente.

Vendem-se em todas as Drogarias e Pharmacias — Peçam catalogos á

J. MONTEIRO DA SILVA & COMPANHIA

Matriz: RUA S. PEDRO, 38 — Unica filial no Rio: — RUA S. JOSE', 75

Flamengo e S. Christovão Jogarão Hoje no Campo do Botafogo F. C.

FOOT-BALL

C. R. Flamengo

A FESTA SPORTIVA DE HOJE, NA PRAÇA DE SPORTS DO BOTAFOGO F. C.

Os rubros-negros, que se preparam para excursionar ao Prata muito breve, fazem realizar hoje, na praça de sports do campeão da cidade, um festival sportivo, enfrentando o São Christovão A. Club.

O Flamengo apresentará Fernandinho, Aristheu, Thales, Rolinha, Sant'Anna, Affonso, antigo defensor do club da rua Campos Salles.

A partida principal que terá inicio ás 16 horas, o Flamengo apresentará provavelmente contra o "onze" sanchristovense, o seguinte quadro:

Amado — Moysés e Italia — Canalli, Flavio e Luciano — Walter, Roberto, Darcy, Nelson e Jarbas.

Será interessante, não ha duvida, assistir á exhibição em conjunto dos elementos acima.

Barroso F. C.

A directoria reunida terça-feira passada, dia 7, resolveu o seguinte:

a) — Leitura da acta anterior e approvação da mesma.

b) — Deixou de ser aceito um officio do S. C. Tira-Teima, convidando o Barroso para tomar parte em seu festival sportivo, noturno, a realizar-se no dia 8 de abril proximo.

c) — Foram suspensos por 15 dias de accordo com o artigo 13, alinea "E", combinado com o artigo 12, paragrapho 1º, os senhores Ambiecto Perazzini e Jacyntho Migliano e censurados por escripto os srs. Diamantino Cordeiro, José Flores Guilo e Rubens Barbosa, sendo escripta uma carta ao responsavel pelo sr. Paulo Brum, por ser elle socio da classe de aspirante, devido ao seu mão procedimento no club.

d) — Foi empossado, no cargo de procurador o sr. Carlos de Souza Ferraz em substituição ao sr. Raymundo Muniz. Uma optima acquisição para o Barroso, porque o sr. Carlos Ferraz é um rapaz intelligente e possuidor de grandes recursos, podendo com estes elementos desempenhar suas funcções com bastante acerto.

Haverá domingo proximo, uma "domingueira" que será abrilhantada por uma colossal orchestra.

Tudo errado!...

Em sua agonia, a Amea tem assumido attitudes que francamente não sabemos se são dignas de pena ou de hilariedade. Para sua competição de hoje de athletismo, que só não será realizada na Avenida Beira-Mar porque ainda encontrou uma pista que, talvez a custa de pistolões e muitos pedidos lhe foi cedida pela Liga de Sports da Marinha, convida os athletas inscriptos e os "avulsos", sejam ou não conhecidos, filiados ou não, para completarem um programma, cuja formação não lhe estava sendo facil. Entretanto, o que faz rir é que depois de dizer que haviam expulsado os clubs que verdadeiramente a constituiam, permitte que os athletas que delles fazem parte a competir tambem. Esta "concessão" não merece commentarios e põe em duvida o estado perfeito de juizo desta gente. Mas não é só!... O Flamengo pretende partir para o Sul do continente jogar football. Sabem, quaes os players que constituem o team rubro-negro: Italia, que é de um team profissional; Walter e Canalli, que deverão ficar no Uruguay contratados por clubs daquelle paiz; Oscarino, que como se sabe e declarou, não deixará o America, etc. Emfim, qual será a attitude da Amea, se há tempos atrás, puniu alguns players que em caracter de amadores, haviam tomado parte no festival de Jaguaré?

E' ou não um caso mais grave, o que agora se passa, no momento em que gritam, serem mais amadores que nunca!

Não adeantemos os factos, porque as vezes póde ser um golpe para adherir...

Rio Petropolis A. Club

Tendo o club acima, de enfrentar hoje o 1º quadro do "Em cima da hora F. C.", na prova de honra do festival do Combinado Rio-Petropolis, o director sportivo, pede por nosso intermedio o comparecimento dos amadores abaixo, ás 15 horas na séde social:

Isaltino — Francisco — Euclydes — Mendes — Pedro — Amadeu — Raymundo — Saint Clair — Custodio — Jayme — Russo — Azulão — Isidro e Alvarenga, afim de uniformizados seguirem para o campo.

Madureira A. C.

O director de Sports do Madureira A. C. convida os amadores inscriptos para um rigoroso treino hoje ás 16 horas.

Damos abaixo a relação dos amadores convocados para o treino de hoje:

Tito — Pacheco — Dionysio — Ribeiro — Nelson — Dorado — Soares — Pedro Severiano — Bibiano — Sebastião — Victor — Cazuba — Torquilho — Bordallo — Julio — Mo-quito — Maravilha — Agenor — João — Octacilio — Bahia — Pituba — Moutuano — Tourinho — Noca — Arubinha — Rubens — Waldemar — Faullno e Octavio.

"Dario Carioca", orgão official do Penha A. C

Em sua uultima reunião semanal, a directoria do auri-verde sportivo da Penha escolheu o DIARIO CARIOCA para seu orgão official e, bem assim, os nossos confrades "A Noite", "Jornal dos Sports" e "Radical".

Aymoré, irá para o Fluminense?

De pessoa influente no club tricolor, ouvimos a nota que o formidavel "keeper" do S. C. Brasil, pretende ingressar no seu team de profissionaes.

Não nos parece muito possivel tal acquisição, pois Aymoré, garantiu ao Celio de Barros, que não abandonaria a "chacrinha", embora tambem nos mereça bastante credito, o informante fluminense.

Andarahy A. Club

O querido gremio alvi-verde faz realizar hoje á tarde um rigoroso match treino entre os amadores do club.

O director de sport para este treino escalou dois teams:

Team Verde — Adhemar — Aragão — Dondon — Ferro — Bethuel — Vorenotti — Chagas — Astor — Romulado — Blanco e Bahiano.

Team Branco — Walter — Brilhante — Toinho — Francisco — Arnô — Walter — Paschoal — 84 — Gringo — M. Mattos e Palmier.

Reservas: Todos os amadores do 2º team e os novos a serem experimentados.

Mais um que sae do Botafogo, para o profissionalismo

Ultimamente os contractos de profissionaes que estão sendo conhecidos, são de players do Botafogo, "leader" do amadorismo, Benedicto e Alvaro já se acham no Fluminense. Fala-se na saida de Victor, Martin foi para o Uruguay.

Agora, é Herminio, cujo contrato, com um club profissionalista que no momento não nos convém tornar publico está quasi assentado, deixará o alvi-negro para ingressar na Liga Carioca de Football.

Brant, assignou inscripção pelo C. A. Mineiro

O afamado center-half mineiro estava em negociações com o Fluminense F. C. para fazer parte do seu quadro de profissionaes. Soubemos hontem por intermedio de Moura Costa que Brant, não mais virá para o Rio, porque já assignou inscripção pelo C. A. Mineiro.

Combinado Rio Petropolis

Este apreciado gremio sportivo fará realizar hoje em sua praça de sports á rua 8 de Dezembro na estação de Mangueira, um festival sportivo cujo programma é o seguinte:

1ª prova ás 12 horas — Floresta F. C. x Bateria F. C.

2ª prova ás 13 horas — Maracanã F. C. x S. C. Botafogo.

3ª prova ás 14 horas — Chacrinha F. C. x C. D. Augusta.

4ª prova ás 15 horas — Jazz-Bick F. C. x Espera F. C.

5ª prova ás 16 horas — S. C. Giffoni x S. C. Tricolor.

Prova de Honra ás 17 horas — Rio Petropolis A. C. x Em cima da Hora F. C.

O Rio Petropolis A. C. pede o comparecimento, na séde ás 15,30 horas dos seguintes jogadores: Isaltino — Quidinho — Izidro — Amadeu — Pedro II — Jayme — Chico — Dino — Gustamante — Manoel — Eduardo — Raymundo e Saint-Clair.

Amigos da Patria F. C.

No campo do Vasquinho F. C. realiza-se hoje o festival do Amigos da Patria F. C. com um programma cuja organização é a seguinte:

1ª prova ás 11 horas — Infantil Pará x Infantil Nacional.

2ª prova ás 12,45 horas — Pindaro e Nery x Casa Zinel.

3ª prova ás 14 horas — 11 Fronteiras (Vasquinho) x S. C. Amoroso.

4ª prova ás 15,15 horas — S. C. Africano x Hotel Gloria.

5ª prova — (Honra) — A's 16,30 horas — S. C. Opposição x Bhering F. C.

YACHTING

A prova de hoje no Yatch Club Fluminense

Hoje ás 10 horas da manhã na enseada de Botafogo, será realizada a "revanche" concedida pela "Gaivota" a "Miss Brasil".

Ambas preparadas convenientemente para a corrida, darão ao publico que lá comparecer momentos de sensação pois a prova é esperada ansiosamente, principalmente por se tratar da rehabilitação da embarcação bahiana que é de facto muito mais valorosa do que a impressão deixada em sua primeira exhibição.

AGRADECIMENTO

A familia do muito amado FELIPPE DE OLIVEIRA, impossibilitada de dirigir-se pessoalmente a todos que acompanharam com carinhosas manifestações de solidariedade e de conforto a sua immensa dôr, deixa-lhes nestas palavras o testemunho da sua commovida gratidão.

Rio, março de 1933.

ROBERTO E ACYR, OS "CRACKS" FLUMINENSES ORA EM NOSSA CAPITAL, FALAM AO DIARIO CARIOCA

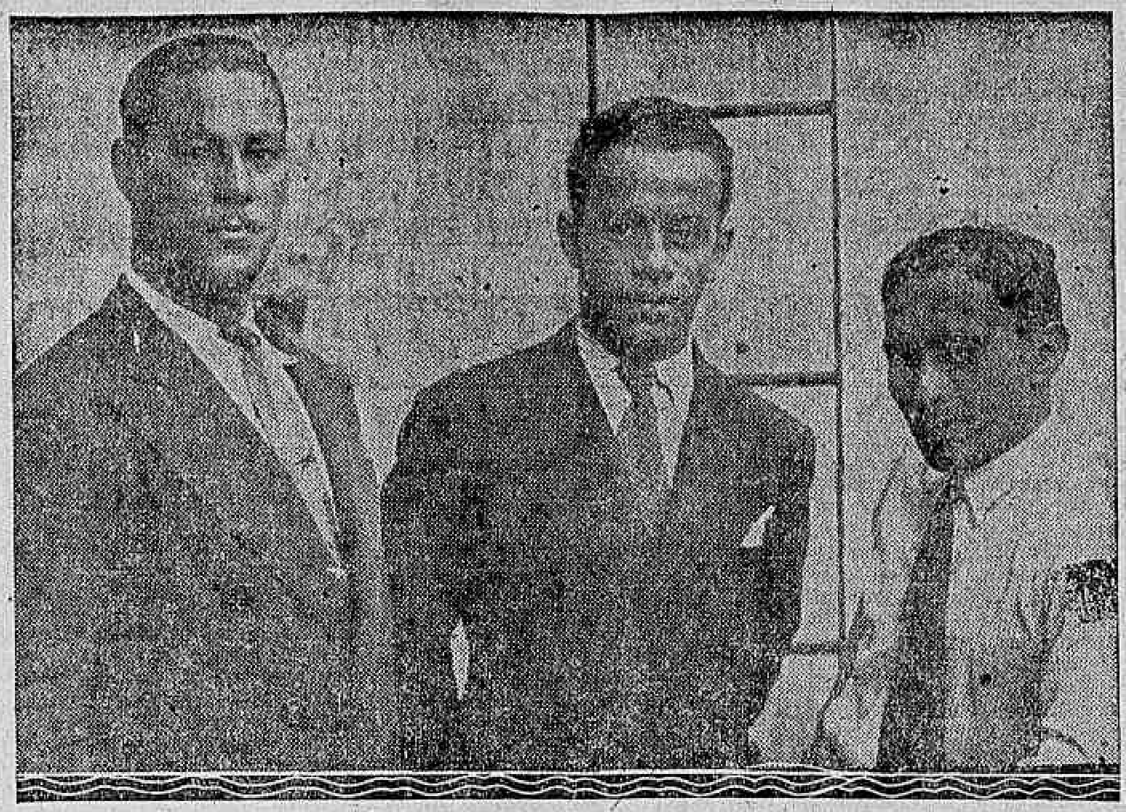

Roberto e Acyr, os applaudidos "scratchmen" fluminenses, com um nosso companheiro

Gosando as delicias de uma rapida travessia de barca a Nictheroy, fomos num desses momentos na tarde de hontem, quando dali regressavamos, rumo á esta capital, surpreendidos com a presença de tres destacadas figuras no scenario sportivo.

Constituiam, como vulgarmente se diz, "uma trinca respeitavel".

A' nossa aproximação, um pequeno silencio deu fim á animada palestra em que se encontravam, deixando transparecer através de sigifnicativos sorrisos, a importancia do assumpto. Fingimos nada ter percebido, e, após trocarmos rapidos apertos de mão, alojamo-nos de maneira que nada nos escapasse. Tendo á nossa esquerda Roberto e do lado contrario Acyr, o ex-guardião fluminense, e Oscarino, o centro-medio dos rubros, travamos conversação sobre assumptos varios, sem comtudo desviarmos a attenção, a espera do momento azado para enveredarmos pelo caminho desejado, qual seria ouvir-lhes as opiniões.

Algumas notas insertas na edição primeira de um vespertino interessava Roberto, que até então se conservara calado. Este foi quem primeiro respondeu á interrogação que fizemos sobre a proxima excursão do rubro-negro a Montevidéo.

— Tudo o que dizem a respeito do meu pseudo-ingresso nas hostes do veterano gremio, assim como da possibilidade de minha ida ao Uruguay, são assumptos já solucionados.

Fiz a minha inscripção no C. R. do Flamengo.

E' que recebi officialmente um convite. Um gesto de gentileza do dr. Ary, membro do Conselho Deliberativo do grande club levou-me a tomar parte nos ensaios, ultimamente realizados e ingressar no grande club.

— Interrogado sobre a impressão que em seu espirito deixaram os momentos em que conviveu entre os defensores do pavilhão rubro-negro, assim se expressou:

— Fiquei devéras encantado pelo trato fidalgo que me foi dispensado pela turma, onde conto com alguns ex-companheiros de clubs de Nictheroy, além das considerações que me foram dispensadas pelos srs. Augusto Gonçalves, director esportivo e Roberto Sampaio, antigo associado daquelle club.

— Acredito, como já disse, não ser viavel a minha possivel inclusão no quadro que vae á Montevidéo, porém, a meu ver a linha constituida por Walter, Vicentino, que, embora ausente, por certo virá a tempo, e Darcy, Nelson e Jarbas, ficará bem organizada, porém, caso seja convidado para reserva, de bom grado aceitarei.

Faltava-nos o tempo, pois a barca já havia atracado ao fluctuante da praça 15, porém, com a despedida de Oscarino, ficámos a sós, com os dois valorosos "cracks" e, a um nosso convite, forçada a insistencia de ambos, principalmente de Acyr, rumamos para a redacção onde, mais á vontade, ficámos e, após o instantaneo batido por Octavio, formámos um grupo em torno da mesa do nosso collega Hugo Mello, onde proseguimos á animada palestra.

Acyr, que até então se conservara calado, á uma nossa interrogação sobre o profissionalismo, falou:

— Acho que essa medida é devéras salutar, pois, apesar de não estar officialmente convidado pelos directores do Bomsuccesso, club onde tenho ultimamente ensaiado, sentir-me-ei satisfeito se a tal fôr obrigado, pois as declarações do sr. Annibal Bastos não deixam de ser veridicas.

Os poucos instantes em que convivi com os componentes do club rubro-anil, fiquei satisfeitissimo. Queixaram-me, sensibilizados, das attenções de que foram alvo não só dos directores do pujante gremio, como tambem de seus associados.

— Se por acaso for convidado a ingressar no quadro de profissionaes?

— Não me recusarei jamais, desde que as condições apresentadas me satisfaçam.

Ao contrario de Roberto que, segundo nos affirmou, não quer por hypothese alguma abraçar o novo regime, Acyr, o festejado ex-keeper do seleccionado fluminense ainda em completa forma, acha que essa situação não constitue desdouro para ninguem.

Roberto, que nas horas vagas, como nós, aprecia um "sambinha", á insistencias de varios collegas "disse" uma "letra", que, por constituir segredo, não revelamos.

Assim...

Athletismo

As eliminatorias de athletismo para os athletas que desejarem participar do Campeonato Sul Americano de Athletismo

A Associação Metropolitana de Esportes Athleticos, fará realizar, hoje, na pista da Escola Naval, na Ilha das Enxadas, gentilmente cedida para esse fim, uma competição eliminatoria de athletismo, para os athletas que desejarem participar das provas do Campeonato Sul Americano de Athletismo.

A competição terá inicio ás 8,30 horas da manhã e constará das seguintes provas:

100 metros barreiras;
Arremesso do peso;
5.000 metros rasos;
Salto em altura;
100 metros rasos;
800 metros rasos.

As inscripções dos athletas para essa competição, serão feitas em campo, estando abertas a todos os athletas inscriptos na Amea. Aquelles que não se acharem vinculados, isto é, que não tiverem inscripção na Amea, poderão, entretanto, tomar parte nessa eliminatoria, figurando como athletas avulsos.

A conducção para a Ilha das Enxadas, dos athletas e dos juizes, se fará pela lancha que parte do Arsenal de Marinha, ás 8 horas da manhã.

Para exercer as diversas funcções, na alludida competição, foram convidados os seguintes senhores:

Arbitro e director geral: dr. Celio de Barros.

Inspectores: — Francisco da Silva Lage, Luiz Guilhon, Luiz Carvalho, João Lemos da Silva e Luiz R. Gama.

Verificador: — Lourival Daller Pereira.

Juizes de saltos: — Edgard Vasconcellos Alkindar L. Oliveira.

Juizes de arremessos: — Jorge de Alencar Guimarães e Jorge da Cunha Gama e Abreu.

Director de chegada: — tenente Euzebio Queiroz Filho.

Juizes de chegada: — Ernesto Loureiro, tenente Oswaldo Soares Lopes, Carlos A. Reis Junior e tenente Mauro Balousser.

Chronometristas: — Georgino Sande Peres, Gastão Teixeora Lopes, João Argento e Alcebiades Freire Junior.

Juiz de saida: Robert Fowler.

Medidor official: — Fritz Repsold.

Annunciador: — Felicio José Mubarak.

Inscripções em campo: — Tenente Nelson Faria.

Encarregado do material: — Alberto Gomes.

As demais provas serão levadas a effeito em competição a realozar-se no domingo seguinte, 19 do corrente.

As eliminatorias de hoje em S. Paulo

Afim de serem seleccionados os elementos que competirão com os cariocas, domingo proximo, a F. P. A. realiza hoje, as suas eliminatorias.

Estão inscriptos os seguintes amadores:

100 metros rasos — S. C. Germania — Erwin Sommer, Alfred Schneider, Hans Harlin; C. R. Tieté — Ivo Salowicz, Ary Leuenroth, Odair Credidio.

200 metros rasos — S. C. Germania — Hans Harling; C. R. Tieté — Ivo Sallowicz, Alfredo Fontana; Avulso — Leonato Ramos Freitas.

400 metros rasos — S. C. Germania — Joaquim Ganzauge; Palestra Italia — Antonio Coelho Filho; C. A. Paulistano — Carlos S. Barreto; C. R. Tieté — Domingos Chiapeta, Carmine Zoccoli; S. C. Coronthians Paulista — Nelson Becker Leite.

800 metros rasos — S. C. Germania — Adrião Alves Nunes; Palestra Italia — Floriano de Souza; C. A. Paulistano — Farid Chede.

1.500 metros rasos — S. C. Germania — Adrião Alves Nunes; Palestra Italia — Floriano de Souza; C. A. Paulistano — Nestor Gomes; C. R. Tieté — Francisco Salvia.

5.000 metros rasos — Palestra Italia — Claudio Mandari; C. A. Paulistano — José Agnello; C. R. Tieté — Gennaro Locquallo.

10.000 metros rasos — Palestra Italia — Antonio de Almeida.

110 metros com barreiras — Avulso — Sylvio Magalhães Padilha.

400 metros, barreiras — S. C. Germania — Fred Stingelin.

Altura — S. C. Germania — Icaro Castro Mello; Palestra Italia — Lucio de Castro; C. A. Paulistano — Hugo Carotini; C. R. Tieté — Nelson Lorenzi, Walter Rehder, Cyro Falcão.

Extensão — S. C. Germania — Odilio Lobo; C. A. Paulistano — Cyro Falcão; C. R. Tieté — Walter Rehder, Amadeu Lippi.

Vara — Palestra Italia — Lucio de Castro; C. A. Paulistano — Alexandre C. Kassa; C. R. Tieté — Walter Rehder, Nelson Falcão.

Dardo — S. C. Germania — Max Geiger; Palestra Italia — Lucio de Castro; C. A. Paulistano — Nicolão Lunardelli; C. R. Tieté — Luiz Pagliari, Ignacio Zuasnabar.

Disco — S. C. Germania — Fritz Pollitz, Rolf Sanger; C. A. Paulistano — Salvio Amaral Filho; C. R. Saldanha da Gama — Ary Vieira Barbosa; C. R. Tieté — Bento de Camargo Barros, Antonio Carlos Dias Branco.

Peso — S. C. Germania — Fritz Pollitz, Rolf Sanger; C. R. Saldanha da Gama — Ary Vieira Barbosa; C. R. Tieté — Luiz Pagliari.

Martelo — C. R. Tieté — Bento de Camargo Barros.

A PROXIMA CHEGADA A ESTA CAPITAL DOS NADADORES ARGENTINOS

No vindouro dia 12, devem aportar a esta capital alguns valorosos componentes do Hindu' Club de Buenos Ayres.

Aqui e em São Paulo, tomarão parte em varias disputas, sendo que nesta capital as partidas serão realizadas na piscina do Fluminense e nos dias 16, 20 e 23.

Na capital bandeirante, vão inaugurar a majestosa piscina do Club Esperia.

O programma organizado pela Federação Brasileira de Sports Aquaticos está assim constituido:

DIA 16

1ª PROVA — Prova interestadual — 100 metros — Nado de peito para moças.

2ª PROVA — Prova regional — 50 metros — Nado de peito — Para infantis.

3ª PROVA — Prova regional — 100 metros — Nado de costas.

4ª PROVA — Prova internacional — 400 metros — Nado livre.

5ª PROVA — Prova interestadual — 200 metros — Nado de costas.

6ª PROVA — Prova interestadual — 100 metros — Nado de peito.

7ª PROVA — Prova internacional — Saltos.

8ª PROVA — Water-polo.

DIA 20

1ª PROVA — Prova interestadual — 400 metros — Nado livre — Para moças.

2ª PROVA — Prova regional — 50 metros — Nado de costas — Para infantis.

3ª PROVA — Prova regional — 100 metros — Nado livre — Para principiantes.

4ª PROVA — Prova internacional — 4 x 200 metros — Nado livre.

5ª PROVA — Prova internacional — 100 metros — Nado de peito.

6ª PROVA — Prova internacional — Water-polo — Hindu' Club.

DIA 23

1ª PROVA — Prova interestadual — 200 metros — Nado de peito — Para moças.

2ª PROVA — Prova regional — 50 metros — Nado livre — Para infantis.

3ª PROVA — Prova regional — 100 metros — Nado de peito — Para principiantes.

4ª PROVA — Prova internacional — 100 metros — Nado livre.

5ª PROVA — Prova internacional — 100 metros — Nado de costas.

6ª PROVA — Prova internacional — 200 metros — Nado de peito.

7ª PROVA — Prova internacional — Saltos de plataforma fixa, de 5 ou 10 metros, com 4 saltos obrigatorios e 4 voluntarios. Os obrigatorios são:

1º — N. 1 — Salto simples para a frente, sem impulso, 5 metros, 1,4.

2º — N. 9 — Salto mortal para trás, esticado, 5 ms., 1,4.

3º — N. 13-B — Ponta-pé á lua, estocado, sem impulso, 5 metros 1,6.

4º — N. 17-B — Mergulho revirado, carpado, 5 ms., 1,2.

8ª PROVA — Prova internacional — Water-polo — Hindu' Club.

BASKET-BALL

A chamada do Sport C. Parames para hoje

A's 12 HORAS: João — Almeida — Walter — Grané — Ruy — Elviro — Ferreira — Porto — Abel — Abalo — Bira — Celso.

A's 13,30 horas, afim de enfrentar o Sete de Setembro:

Aldo — Sylvio — Aprigio — Baptista — Naylor — Souza — Waldyr — Mosa — Delfeno — Atos — Alcino — Gavião — Taranto.

A's 16,30 horas, para enfrentar o Aracaju':

Durval — Lourival — Torrão — Wilson — Candinho — Jair — Xarrão — Adauto — Pinto — Jeronymo — Guerreiro — Betinho — Antenor.

Flamengo x S. Christovão

Communica-nos a secretaria do C. de Regatas do Flamengo que, para os jogos de football a serem realizados hoje, á tarde, no campo do Botafogo F. Club, á rua General Severiano, serão cobrados os ingressos aos preços seguintes:

Cadeiras numeradas ...	8$400
Archibancada	4$200
Geraes	2$100

Os socios dos clubs disputantes das duas partidas pagarão entrada.

Os socios do Botafogo F. C. terão ingresso pelos portões da Avenida Wenceslão Braz.

O jogo prelimonar terá inicio ás 15 horas e a prova principal ás 16 e meia horas.

Os portões estarão abertos ao publico ás 14 horas.

Gymnasio Vera Cruz

Sob as ordens do sr. Orlando Menusier alinharam-se hontem no Gymnasio Vera Cruz duas equipes, cujos elementos estão infra mencionados, para medir forças em uma pugna de Basket-Ball. Os teams disputantes são:

Team A — Camillo — 28 — Ruy — Alvinho e Romeu.

Team B — Miguel — Monclar — Bartholomeu (depois Osny) — Edman e Guerra.

A partida não esteve muito equilibrada pois desde o seu inicio notava-se algo de superior na esquadra "A". A partida durante todo o tempo soffreu dominio deste team, que venceu pelo score de 19 x 10.

URODONAL
elimina radicalmente o
ACIDO URICO
e supprime as suas terriveis manifestações

NATAÇÃO

Alguns "records" brasileiros de natação comparados aos melhores tempos obtidos

100 metros nado livre:

J. Wissmuler — 57" 2|5 — Mundial.

A. Zorrila — 1'00 3|5 — Sul Americano.

M. da Rocha Villar — 1'05" 4|5 — Brasileiro.

400 metros nado livre:

Jean Taris — 4'47" — Mundial.

A. Zorilla — 5'01" 3|5 — Sul Americano.

Carlos Weingand — 5'39" 3|5 — Brasileiro.

1.500 metros nado livre:

Arne Horg — 19'07" 1|5 — Mundial.

A. Zorilla — 21'10" 1|5 — Sul Americano.

Carlos Weingand — 22'22" — Brasileiro.

100 metros nado de costas:

J. Kojac — 1'08" 1|5 — Mundial.

A. Zorilla — 1'14" 1|5 — Sul Americano.

Benevenuto Nunes — 1'18" 4|5 — Brasileiro.

200 metros nado de peito:

W. Spence — 2'44" 3|5 — Mundial.

J. J. Carabello — 3'02" — Sul Americano.

Antonio B. Nascimento — 3'03" 2|5 — Brasileiro.

Revezamento de 4 x 200 metros:

Turma da Liga de Esportes da Marinha: Benevenuto Nunes, Isaac Santos Moraes, Mancel Roch aVillar e Manoel B. Silva — 10'26" 2|5 — Brasileiro.

A competição inter-estadual de salto dia 19 no Fluminense

O programma que será cumprido no vindouro dia 19, na piscina do Fluminense, inter-clubs desta e da capital bandeirante, é constituido de provas de saltos ornamentaes e está assim organizado:

1ª prova — Saltos ornamentaes, em plataforma fixa de 5 metros; 8 saltos, sendo 4 voluntarios e 4 obrigatorios. Assim discriminados: a) mergulho simples de frente; b) salto mortal de costas esticado; c) mergulho revirado (carpado); d) ponta pé á lua, esticado.

Nos saltos voluntarios, o amador não poderá repetir nenhum salto obrigatorio.

2ª prova — Saltos em trampolin de 3 metros de altura, 8 saltos, sendo 4 voluntarios e 4 obrigatorios, assim discriminados: a) mergulho simples de frente; b) mergulho simples, de costas; c) mergulho revirado, esticado; d) ponta-pé á lua, esticado.

Os 4 saltos voluntarios poderão ser dados, de 1 ou 3 metros de altura, os quaes deverão ser escolhidos na tabella "a", sendo um de cada grupo differente.

VOLLEY-BALL

Gymnasio Vera Cruz

Mediram forças hontem no Gymnasio Vera Cruz em uma interessante e animada pugna de Volley-Ball as seguintes equipes:

Azuel — Bartholomeu; Moacyr; Isaias; Zaccharias; Levy II; Orny.

Branco — Ward David Oswaldo; Fonseca; Edman e Rodrigues.

A partida foi arbitrada pelo alumno Romeu Sattamini, que agiu a contento, não tendo prejudicado nenhum dos teames.

A victoria coroou de exito, os esforços do team Abul pela contagem de 30 x 24.

O Sport Club Brasil Fará Hoje Sua Estréa na Cidade de Curityba

Roberto Está Definitivamente no Club R. do Flamengo

Os Sports em Nictheroy

O Profissionalismo em Nictheroy e Na Anea — Onde a deslealdade campeia — A natação no S. C. Fluminense — Romeu Pinto na Anea — As domingueiras no Rio Branco — O Byron possue tres novos elementos

Em uma das nossas edições ultimas, e confirmando a fonte onde a colhemos, demos guarida ás reveladoras palavras que em palestra commosco travada, proferiu o sr. Oldemar Orestes, veterano player do Nictheroyense e pessoa chegada aos fundadores dos gremios profissionaes.

Entretanto, ficamos surpresos em ver nas entrelinhas das noticias publicadas em dois or-

João José de Oliveira, director technico do Byron F. C.

gãos da imprensa, um vespertino e outro matutino, verdadeiro contraste no que diz respeito á implantação do novo regime. O que nos leva a declinar o nome do nosso informante é que, não só elle como os autores das citadas notas, convivem com os organizadores dos clubs que, dizem, vão adoptar o novel regime. Dahi o motivo de indagarmos com quem está a razão?...

Que não queiram fazer-nos deglutir em pillulas o que vae acima descripto, pois nós, infelizmente, possuimos tão pequenas as respectivas laryngе e pharynge, que por certo não resistirão á demonstração "herculea" de qualquer sabio grego nascido em Syracuza...

ONDE A DESLEALDADE CAMPEIA

Não se explica e nem se comprehende, a razão por que certos individuos destituidos do mais comesinho principio de moral, são levados á pratica de actos que attentam contra a moral.

E' que, dado os seus multiplos affazeres, varias pessoas, utilizam-se para a guarda da correspondencia que lhes é destinada de uma das dependencias do pequeno escriptorio do Café Santa Cruz, graças á gentileza que a todos dispensa o seu proprietario.

Entretanto, não sabemos por que motivo, quasi sempre são encontradas, com visiveis signaes de violação, as cartas que ali vão ter. Só um individuo falho de moral é capaz de praticar semelhante acto de deshonestidade.

Emfim, diz o adagio: "Cada um dá o que tem".

A NATAÇÃO NO S. C. FLUMINENSE

Os defensores do pavilhão alvi-anil estão interessadissimos com os resultados obtidos nas ultimas competições em que tomaram parte, razão porque a assiduidade aos respectivos ensaios leva-nos a crer em possiveis demonstrações bem apreciaveis.

O esforçado director de natação do festeajdo centro de canoagem não tem poupado sacrificios para que a turma de nadadores que irá intervir nos proximos concursos, exceda á espectativa.

JOSÉ' DE MATTOS

Passou hontem a data natalicia desse nosso presado collega de imprensa e um dos mais festejados propulsores do querido ramo de sport: football, nos meios nictheroyenses.

Apesar de enfermo, o Zéca, como é tratado na intimidade, foi alvo de significativas manifestações de apreço, por parte de pessoas das suas innumeras relções que lhe foram dar os parabens, aos quaes juntamos os do DIARIO CARIOCA.

AS DOMINGUEIRAS NO RIO BRANCO

O apreciado e concorrido gremio sportivo, communica, por nosso intermedio aos seus associados e frequentadores, que, hoje, ás 20 horas, será iniciada a série de domingueiras, dando ingresso o titulo social do corrente mez.

TRES VALIOSOS ELEMENTOS INGRESSARAM NO BYRON

O veterano gremio da zona norte, acaba de receber a adhesão de elementos destacados nos meios sportivos nictheroyenses.

Não só Russo, o ex-dianteiro o Odeon, mas tambem Vade e Djalma, ambos pertencentes ro do Odeon, mas tambem Vade acabam de ingressar no club de João José de Oliveira, o esforçado technico do apreciado gremio cruzmaltino, que com essas vallosas acquisições augmentará sensivelmente o valor da sua esquadra.

Assim sendo, no futuro cam-

Romeu Smith Pinto, um dos technicos da Anea e director de football do Canto do Rio

peonato, o Byron vae dar que fazer á muita gente bôa...

UM DOS AUXILIARES TECHNICOS DA ANEA

Foi motivo de satisfação nos meios sportivos, a escolha do veterano sportista Romeu Smith Pinto, para o cargo de auxiliar technico da entidade dirigente dos sports na capital fluminense.

Actual director de football do Canto do Rio por certo que com seu efficiente auxilio, muito lucrará a Associação Nictheroyense de Sports Athleticos.

O PAVILHÃO DO YPIRANGA ENLUTADO

Joaquim Pinto Guerra, o valoroso e veterano defensor do pavilhão rubro-negro, acaba de passar rude golpe. E' que, na manhã de hontem, falleceu sua veneranda progenitora, d. Adelaide Guerra Campos, possuidora de elevados sentimentos de bondade.

O enterramento effectuou-se hontem na necropole de Maruhy, com grande acompanhamento, vendo-se sobre o coche mortuario, grande numero de grinaldas e corôas.

V. S. TEVE GRIPPE?
ENFRAQUECEU-SE?
AINDA TEM TOSSE, DOR NAS COSTAS E NO PEITO?
USE O PODEROSO TONICO
VINHO CREOSOTADO
Do Pharm. Chim. JOÃO DA SILVA SILVEIRA
RECONSTITUINTE DE 1ª ORDEM
Encontra-se em todas as Pharmacias

PARA CAMBIO — moedas, cheques, letras de exportação; Titulos — no Rio, em S. Paulo, Santos e em Minas Geraes; Café, em geral e informações Financeiras e Estatisticas.
PROCURE "C. I. T. A."
RUA DA CANDELARIA, 78 — TEL.: 3-3861

Eugenio Costa

Tem experimentado sensiveis melhoras em seu estado de saude o nosso querido companheiro que ha dias guarda o leito, victima de forte grippe.

A' residencia do distincto moço á rua São Francisco Xavier, 388 tem affluido grande numero de amigos e collegas, pois nos circulos sociaes e sportivos são innumeras suas relações. "Coringa" como é tratado na intimidade de seus collegas de imprensa faz parte do quadro dos veteranos componentes do querido Andarahy A. C.

Ao querido amigo e collega desejamos prompto restabelecimento e breve regresso ao nosso meio.

O anniversario da Associação de Chronistas Desportivos do Rio de Janeiro

Em commemoração ao seu 17º anniversario, a Associação de Chronistas Desportivos do Rio de Janeiro, realizou, segunda-feira ultima, uma sessão solenne em sua séde social.

A séde da veterana entidade dos chronistas sportivos apresentava um aspecto desusado, notando-se entre outras pessoas o presidente da L. M. D. T., os representantes do Centro de Chronistas Sportivos, Federação Bancaria e Alto Commercio Carioca F. C. e Santos F. C.

O dr. Oliveira Santos, presidente, abriu a sessão com um ligeiro discurso, fazendo o historico da entidade que preside, terminando com um appello para que todos os chronistas se congregassem em pról do engrandecimento da A. C. D.

A seguir foram distribuidos os premios aos vencedores dos diversos concursos de palpites do anno passado.

Os vencedores dos referidos concursos são os seguintes

TAÇA "OLIVAL COSTA" — 1º — Alberto Smith; 2º, A. Corrêa; 3º, H. Campista; 4º Avelino Dias; 5, Carlos Gonçalves.

Record de pontos em uma corrida: — Carlos de Carvalho, de pontos totaes na indicação dos vencedores, Alberto Smith; de rateios de poules simples, Ewaldo de Barros; de rateios de poules duplas, A. Machado Filho.

Taça "Daniel Blatter — Aggeu de Souza; 2º, J. Almeida; 3º, Abelardo Alves; record de pontos em uma corrida — Albertino M. Dias; de pontos totaes na indicação dos vencedores, Aggeu de Souza; de rateios de poules simples, Sylvio Viterbo e Rubens P. Souza; de rateios de poules duplas, Alcides Sanches.

Taça "Globo" — Vencedor, Alberto Smith.

Taça "America F. C." (Football) — Sylvio Vasques; 2º, Mario F. Silva; 3º, Antonio Santasusagna.

Records — de pontos por dia de jogos — dr. Cello de Barros; de scores, Sylvio Vasques.

Taça "A. C. D." — 1º, Paulo Gomes; 2º, Walter Jotta e Carlos Portinho.

Records de pontos por dia de jogos — Walter Jotta e Scores — Walter Jotta.

Taça "Jorge Py" — 1º, Lucio Guimarães; 2º, Segadas Vianna; 3º, Carlos Portinho.

Record de pontos por dia de jogos — Carlos Klunge de scores Segadas Vianna.

Taça "Djalma de Vincenzi" (Tennis), 1º, Humberto Coulomb, 2º Augusto Bastos, 3º Djalma de Vincenzi. Records — de pontos por dia de jogos — Abelardo Alves — de scores, Paulo Gomes.

Taça "Eduardo Midosi" (Remo), 1º, Gilberto Vereza e 2º, Mario F. Silva.

Nesta mesma occasião foram tambem distribuidos os premios ao campeão e vice-campeão do Torneio Initium da Liga Metropolitana de Desportos Terrestres e aos jockeys e treinadores de cavallos vencedores na corrida realizada em beneficio da A. C. D.

Usaram ainda da palavra os srs. dr. Benedicto Teixeira, pela L. M. D. T., Emmanuel Salgado, pelo Centro de Chronistas Sportivos, Homero Santos pela F. A. B. A. C. e Lindolpho Ribeiro, 1º thesoureiro da A. C. D., que pediu aos presentes ficassem um minuto em silencio, em homenagem áOtello de Souza, saudoso thesoureiro e sportista.

Foi servida uma mesa de doces, terminando com um agradecimento a todos os presentes, feito por intermedio do thesoureiro da A. C. D.

SALTO COM VARA

Gymnasio Vera Cruz

Realizou-se hontem no Gymnasio Vera Cruz mais um treino official do Departamento de Educação Physica desse Gymnasio.

Este treino consistiu em uma prova de salto com vara para maiores, qu reuniu o seguinte resultado: 1º Levy I; 2m,98; 2º Mauricio, 2m,85; 3º Levy II, 2m.78; 4º Ony, 2m.75; 5º Monclar, .. 2m.70, e Moacyr 2m.65.

— O Departamento de Educação Physica tambem realizou um treino, de salto com vara para medios, que após um treino muito enthusiasmado, reuniu a escala: 1º Guerra, 2m,57; 2º Salgado, .. 2m,53; 3º Ward, 2m.48; 4º David, 2m,45; 5º Orestes, 2m.35 e Branco, 2m,20.

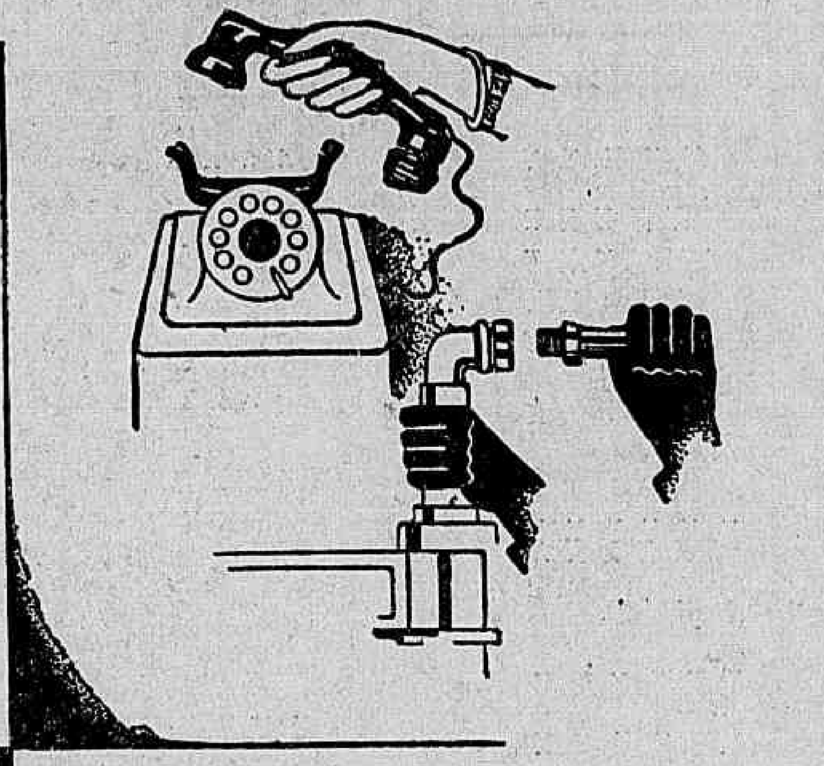

Procure as nossas Agencias, que para commodidade do publico estão installadas em varios pontos accessiveis da Cidade, e será attendido, com a maxima bôa vontade e presteza, nos pedidos de ligação, córte de gaz, no pagamento de contas de gaz, luz e telephones, nas solicitações de graduação gratuita de fogões, nos pedidos de concerto e limpeza de apparelhos, na compra de fogões, aquecedores e respectivas montagens e, em geral, em quaesquer reclamações attinentes ao serviço.

COPACABANA
Rua Copacabana, 627,
Tel. 7-0378

MEYER
Rua Aristides Caire, 11
Tel. 9-4667

SOCIÉTÉ ANONYME DU GAZ
Gaz
CALOR
RIO DE JANEIRO

CENTRO
Rua Republica do Perú, 93
Tel. 2-7628

BOTAFOGO
Rua Marques de Abrantes, 3
Tel. 5-0595

PRAÇA DA BANDEIRA
Rua Teixeira Soares, 38
Tel. 8-3008

Realiza-se, hoje, á tarde, na piscina do Tijuca Tennis Club, a 3.ª Competição Aquatica. Promove-a o C. R. Boqueirão do Passeio, sob os auspicios da Federação B. Sports Aquaticos

Na elegante piscina do querido gremio da Tijuca, posta á disposição da entidade maxima por um requinte de gentileza dos directores do Tijuca, o veterano Club de Regatas Boqueirão do Passeio realizára, na tarde de hoje, a terceira competição aquatica official.

Do bem elaborado programma constam 17 provas, de differentes estylos, resaltando aquellas que serão disputadas por senhoras e senhorinhas Dado o interesse que esse certame vem despertando é de julgar que o mesmo seja coroado de exito.

A's 14 horas terão inicio as respectivas provas de que se compõe o programma seguinte:

1ª prova — "C. R. Guanabara" — Principiantes — Nado livre — 100 metros.

2ª prova — "C. R. Icarahy" — Novissimos. Nado de costas — 100 metros.

3ª prova — "S. C. Fluminense" — Infantis de 1ª categoria — Nado de peito — 50 metros.

4ª prova — "Fluminense F. Club" — Infantis de 2ª categoria — Nado livre — 100 metros.

5ª prova — "C. R. Gragoatá" — Meninas — Nado de costas — 50 metros.

6ª prova — "Tijuca Tennis Club" — Honra — Principiantes — Nado de peito — 100 metros.

7ª prova — "C. R. Botafogo" — Novissimos — Nado livre — 100 metros.

8ª prova — "C. Natação e Regatas" — Infantis de 3ª categoria — Nado de costas — 50 metros.

9ª prova — "Federação Brasileira de Sports Aquaticos" — Infantis de 2ª categoria — Nado de peito — 100 metros.

10ª prova — "Confederação de Desportos" — Meninos — Nado livre — 50 metros.

11ª prova — "C. R. do Flamengo" — Principiantes — Nado de costas — 100 metros.

12ª prova — "C. Internacional de Regatas" — Honra — Novissimos — Nado de peito — 100 metros.

13ª prova — "Marinha Nacional" — Aberto á Liga de Sports da Marinha" — Novissimos — Nado livre — 100 metros.

14ª prova — "C. R. São Christovão" — Infantis de 1ª categoria — Nado livre — 50 metros.

15ª prova — "Club Esperia de São Paulo" — Infantis de 2ª categoria — Nado de costas — 100 metros.

16ª prova — "A. M. E. A." — Meninas — Nado de peito — 50 metros.

17ª prova — "Almirante Protogenes Guimarães" — Aberto á Liga de Sports da Marinha — Novissimos — Nado de peito — 100 metros.

18ª prova — "C. R. Vasco da Gama" — Principiantes — Nado livre — 400 metros

19ª prova — "Adolpho Wellisch" — Saltos de trampolim — Moças — Seniors.

20ª prova — "Hermann Palmeira" — Saltos de plataforma fixa — Moças — Seniors.

OS ARBITROS

Para essa competição a Federação Brasileira dos Sports Aquaticos designou os seguintes technicos e arbitros:

Arbitro — José Maria Porto.

Juizes de partida — Irineu Ramos Gomes, Antonio Biondi e Alexandre Delayete Netto.

Juizes de raia — Carlos Witte, dr. José Goulart e Carlos Nunes.

Juizes de chegada — Jorge Nurenberger, João Bezerra de Menezes e Araken do Prado Rebello.

Chronometristas — Luiz Carlos Cardoso de Castro, Roberto Pinto da Luz e José Elias Ripper.

Annunciadores — José Goulart e dr. Rodoval Bezerra de Menezes.

Juizes de saltos — Nelson Mallemont Rebello, dr. Gustavo Reingantz, dr. Antonio Laviola, Gastão Ladeira e Will Jordan.

Annotadores — Araken do Prado Rebello e Roberto Pinto da Luz.

O CAMPEONATO CARIOCA DE NATAÇÃO FOI TRANSFERIDO

Em sua ultima reunião os technicos da entidade nautica resolveram transferir a disputa do Campeonato de Natação do Rio de Janeiro, o qual, marcado para 19 de abril vindouro, só será realizado no dia 7 de maio proximo.

AS PROXIMAS REGATAS DO NATAÇÃO E REGATAS E C. R. VASCO DA GAMA

O gremio jagunço realizará no vindouro dia 19 uma animada competição de remo, cujo programma ficou assim elaborado:

1º pareo — Yoles a 2 — Estreantes.

2º pareo — Yoles a 4 — Principiantes.

3º pareo — Canôe — Estreantes e principiantes.

4º pareo — Yoles a 4 — Estreantes.

5º pareo — Gig a 4 — Novissimos.

6º pareo — Yoles a 2 — Principiantes (patrão infantil).

7º pareo — Yoles a 8 — Estreantes.

8º pareo — Gig a 2 — Novissimos (patrão infantil).

9º pareo — Gig a 2 — Qualquer classe.

Tambem o gremio da "cruz de malta" na manhã desse mesmo dia, realizará identica competição cujas inscripções encerraram-se hontem, na séde do veterano gremio.

AS PRIMEIRAS INSCRIPÇÕES PARA OS CAMPEONATOS BRASILEIROS DE NATAÇÃO

A' C. B. D. já solicitaram inscripções nos campeonatos aquaticos deste anno, a Federação Brasileira dos Sports Aquaticos, a Federação Paulista das Sociedades do Remo e a Liga de Sports da Marinha.

MUITOS INCOMMODOS DO ESTOMAGO

começam pelo excesso de acidez do succo gastrico, provocando os pesadumes, as azias, os vomitos, as indigestões e muitos outros incommodos, quando não são complicações mais graves, como seja a inflammação das mucosas tão delicadas do estomago. Afim de se evitar estes incommodos e para se obter um allivio dos males digestivos, tome-se meia colher das de café de Magnesia Bisurada depois das refeições ou quando della houver necessidade. Este antiacido neutraliza a acidez, facilita a assimilação dos alimentos durante o periodo da digestão e evita a inflammação das paredes do estomago. A Magnesia Bisurada encontra-se á venda em todas as pharmacias. Experimente-a hoje mesmo afim de fazer desapparecer rapidamente os seus incommodos digestivos.

A FRAQUEZA

é uma porta aberta para todas as molestias. Defenda-se com a Kola-Phosphatada Werneck, que dá fôrça e bem estar.

INFORMAÇÕES FINANCEIRAS E COMMERCIAES

CAMBIO

O mercado de cambio abriu e funccionou hontem calmo, tendo o Banco do Brasil na abertura affixado ás seguintes taxas para saques:

PARA SAQUES

	A vista
Londres	46$900
Franco	$535
Zurich	2$640
Hamburgo	3$240
Milão	$695
Lisboa	$430
Madrid	1$150
Bruxellas	1$900
Nova York	13$300
Buenos Ayres	3$530
Montevidéo	$6500

	A 90 d/v
Londres	47$334

PARA COMPRAS

	A 90 d/v
Libra	46$430
Dollar	12$820
Franco	$510
Lira	$660
Marco	3$100

	A vista
Libra	46$430
Dollar	13$040
Franco	$515
Lira	$675
Marco	3$160

	Cabo
Libra	46$630
Dollar	13$090

O vale ouro por 1$, foi cotado á .. .. 7$264

CAMARA SYNDICAL DOS CORRETORES

Curso official do cambio e moedas metallicas

Praça	90 d/v
S/Londres	46$900,763 5 15/128

Praças	A vista
S/Londres	47$334,260 5 9/128

S/Paris	$535
S/Italia	$695
S/Allemanha	3$240
S/Portugal	$432
S/Belgica (papel)	—
S/Belgica (ouro)	1$910
S/Hespanha	1$150
S/Suissa	2$640
S/Suecia	—
S/Noruega	—
S/Dinamarca	—
S/Syria e Palestina	—
S/Tcheco Slovaquia	$410
S/Nova York	13$300
S/Montevidéo	6$500
S/B. Aires (peso papel)	3$530
S/B. Aires (peso ouro)	—
S/Hollanda (florim)	5$468
S/Japão (yen)	3$030
S/Rumania	—
S/Austria	—
S/Canadá	—
S/Chile	—
Vales ouro por 1$	7$264

MOEDAS

Libra esterlina (ouro)	104$000

CAFE'

O mercado do disponivel de café mostrou-se, hontem, estavel, por ser um dia de pouco movimento como é todos os sabbados. Os cafés trabalhados não encontraram offertas com facilidade, notando-se, entretanto, que grande parte era constituida de cafés duros que é justamente a qualidade de mais difficil venda para o "outro lado".

O disponivel de café typo 7, cotou-se na base de 11$600, por 10 kilos de café, e no Centro de Commercio de Café foram negociadas durante todo o dia 7.018 saccas, sendo 4.085 vendidas na parte da manhã e 2.033 na parte da tarde.

O mercado ficou em posição estavel. O mercado a termo não operou. Para diversos typos ficaram cotados com os seguintes preços por 10 kilos de café:

(Disponivel por 10 kilos)

Typo 3	13$200
Typo 4	12$800
Typo 5	12$400
Typo 6	12$000
Typo 7	11$000
Pauta (6 a 12)	1$160

Imposto ouro (Minas)	3$000
Imposto ouro (E. do Rio)	5$000

Entradas, embarques e existencia de café na praça do Rio de Janeiro em 11 de março de 1933:

E. F. C. do Brasil: S. Paulo, 2.013; Minas, 1.119; Total, 3.132. E. F. Leopoldina: Minas, 3.032. A. G. S. Paulo, Minas, 350. A. G. da Metropolitana: Minas, 947. A. G. Sul Mineira: Minas, 1.427. Armazens Reg. Rio: Rio de Janeiro, 1.079. Arm. Reg. Nictheroy: Rio de Janeiro, 1.500. Arm. Aut. C. Soares: Rio de Janeiro, 421. A. G. Esp. Santo: Minas: E. Santo, 500. Total, 12.447. Existencia anterior, dia 10. 420.726.

Embarques:

America do sul, 5.410 saccas; Cabotagem, Norte, 225; Cabotagem, Sul, 1.219; Somma dos embarques, 6.894; Retirado do mercado, 2.084; Consumo local diario, 500. Existencia ás 17 horas, 423.749.

ASSUCAR

Este mercado trabalhou ainda hontem em posição firme. O mercado a termo continúa paralyzado. O movimento estatistico do dia 10 constaram dos seguintes: — Entradas 6.500, sendo 2.500 da Bahia, 2.000 de Pernambuco e 2.000 de Maceió, perfazendo um total de 6.500 saccos. Sairam 2.317 scs., e ficaram em existencia ...... 135.463 scs. Mercado firme. Os diversos typos ficaram hontem com as seguintes cotações por sacco de 60 kilos de assucar:

Branco crystal — de 56$000 a 57$000; Crystal amarello — de 46$ a 47$; Mascavos — de 36$ a 38$; Mascavinhos — nominal.

EM S. PAULO

O disponivel da Bolsa de Mercadorias de S. Paulo regulou como para todas as qualidades de assucar, com as seguintes cotações em vigor: — Refinado Filtrado, especial, com. .... 65$, vend., 66$ de primeira, compr. 63$ vendedor, 64$.

Crystal bom secco: — Comp., c/60 kilos, nominal: da Bahia, de Pernambuco, de Maceió, de Campos, com., 55$, vend. .... 56$000.

Moido: — Com. p|58 kilos, 56$ vend., 57$.

Somenos: — Comp., p|60 kilos 47$500 vend., 48$.

Mascavos, com., p|60 kilos, 35$, vend., 35$500.

EM PERNAMBUCO

O mercado de assucar disponivel amontoado em armazens regulou calmo com as seguintes cotações em vigor: Demeraras, nicot., as demais qualidades s 1|2 cotação.

Entradas: — As entradas constaram de 13.400 scs. de 60 kilos para o Rio de Janeiro, 4.000 para outros portos do Sul do Brasil e 3.000 para outros portos do Norte do Brasil.

Existencia: — A existencia constou de 542.300 scs. de 60 kilos.

ALGODÃO

O mercado do disponivel algodoeiro, nos trabalhos de hontem transcorreu em ambiente paralyzado. O mercado a termo não funccionou. O movimento estatistico do dia 10 foi o seguinte: — Entraram do Piauhy, 375 fardos, 132 do Rio Grande do Norte, 140 de João Pessoa, e 122 de Pernambuco, perfazendo um total de 775 fardos. Sairam 391 fardos, e ficaram em existencia 12.887 fardos.

Os diversos typos ficaram cotados com os seguintes preços por 10 kilos de algodão:

Fibra longa — typo Seridó — typo 3, 65$ a 66$; typo 4, 54$ a 55$. Fibra média — sertões — typo 3, 63$ a 64$; typo 5, 59$ a 60$; Ceará — typo 3, 62$ a 63$; typo 5, 58$ a 59$; Fibra curta — matas — typo 3, 54$ a 53$; typo 5, 50$ a 51$; typo 3, 54$ a 55$; typo 3, 52$ a 53$.

EM S. PAULO

Algodão em caroço: Regulou sem cotação.

Typo da Bolsa de Mercadorias — Algodão n. 5 (da Bolsa de S. Paulo) regulou calmo com compradores a 74$ e vendedores a 75$.

Caroço de algodão: — Regulou sem cotação.

EM PERNAMBUCO

O mercado de algodão disponivel regulou estavel com compradores de primeira sorte a 78$ sem vendedores.

Entradas: — As entradas constaram de 100 saccos de 80 kilos, e que desde 1º de setembro sommaram 67.000 saccos.

CEREAES

No Centro Commercial dos Cereaes, vigoraram, hontem, os seguintes preços para diversos generos:

FEIJÃO

Preto Novo (Porto Alegre) novo — 37$500 a 38$; Idem, bom — 33$ a 35$; Idem. mineiro — nominal; manteiga novo — 58$ a 70$.

Mercado firme.

ARROZ

Brilhado especial — 69$ a 70$; idem, superior — 62$ a 64$; amarellão — 61$ a 63$; agulha paulista, especial — 57$ a 59$; idem, superior — 57$ a 58$; idem, nom. — 53$ a 56$; idem de Porto Alegre — 48$ a 50$; idem, de Itajahy e Iguape — 44$ a 48$; Japonez especial — 53$ a 54$; Japonez de 1ª — 49$ a 51$; idem de 2ª — 45$ a 47$; idem de 3ª — 41$ a 42$.

Mercado estavel.

BATATAS

Chilena — $850 a $480; Paulista — $640 a $760; Rio Grande — $560 a $660.

Mercado firme.

CEBOLAS

Rio Grande (caixa) — 38$ a 39$; Laguna (caixa) — 33$ a 34$.

FARINHA DE MANDIOCA

Suruhy (sacco) — 23$500 a 24$; Commum — 21$500 a 23$; Commum de 2ª — 18$500 a 19$.

Mercado estavel.

MILHO

Vermelho — 13$ a 14$; Mesclado — 11$ a 11$500.

Mercado calmo.

MANTEIGA

Mineira especial (kilo) — 4$ a 4$200; idem, regular — nominal.

Preços de gado em Barretos

Gado gordo, especial, de 11$ a 12$ por arroba; typo consumo, de 10$ a 11$ por arroba; gado magro: leve, para engordar, nominal.

MERCADO EM MATTO GROSSO

Poucos negocios, o preço foi de 80$ por cabeça.

MERCADO DE COUROS

Bois de 1ª qualidade, 1$200 o kilo. Cêbo comestivel, 1$300 o kilo.

MERCADO DE PORCOS

Em Osasco: — Porcos gordos, de 19$ a 20$ por arroba; porcos enxutos, de 18$ por arroba; porcos gordos, de 14$ a 17$.

Que Deseja Lêr No Seu Jornal?

Commercio e Industria - Agricultura - Esportes - Sciencias e Artes?

SEJA qual fôr o assumpto que lhe interesse, V. S. o encontrará sempre no "O ESTADO DE S. PAULO", jornal completo e de grande circulação no Brasil. Possue um serviço directo de informações diarias e de suas succursaes no Rio e no Interior. Noticiario abundante e de interesse geral. Correspondencias telegraphicas do Brasil e do Exterior. Optima collaboração nacional e estrangeira. Feitura graphica attrahente. Rapido e pontual serviço de expedição para o Interior e de entrega aos assignantes da Capital.

Excellente supplemento semanal todo illustrado em rotogravura

Assignatura annual do "O ESTADO DE SÃO PAULO" 60$000

Para annuncios e assignaturas deste ou de qualquer outro jornal dirijam-se á

A ECLECTICA

RIO DE JANEIRO: Av. R. Branco, 137-1.º Telephs. 3-5206 e 3-1451

S. PAULO: R. 3 de Dezembro, 12 Telephs. 2-0370 e 2-2402

TITULOS

Os negocios realizados hontem na Bolsa de Fundos Publicos foram os seguintes:

APOLICES

10 — Uniformizadas de 1:000$ 820$000; 11 — Div. emissões nom., 813$000; 6 — Div. emissões nom., 813$000; 6 — Div. emissões nom., 814$000; 20 — Div. emissões nom., 815$000; 10 — Div. emissões port., 822$; 8 — Div. emissões port., 823$; 89:000$000 — Obrig. do Thesouro 1930, 970$000; 5 — Emprestimo 1903 port., 830$000; 21 — Obrig. de Minas 500$000, 9 °|° 512$500; 108 — Obrig. de Minas 1:000$, 9 °|°, 1:034$000; 1 — Obrig. de Minas, 1:000$, 9 °|°, Cautela, 1:025$000; 50 — Municipaes 1920 port., 148$000; 100 — Municipaes 1931, port., 166$; 40 — Municipaes 1931, port., 167$000; 3 — Municipaes 1931, port., 168$000; 6 — Municipaes 1931 port., 169$000; 150 — Municipaes (D. 1622) port., 165$; 8 — Municipaes (D. 2093) port. 183$000; 250 — Municipaes (D. 3264) 160$000; 1 — Est. do Rio 4 °|° port., 102$000; 2 — Estado do Rio 8 °|° port., (D. 2316) 102$000; 2 — Estado do Rio 8 °|° port., (D. 1216) 819$000.

ACÇÕES

26 — Banco do Brasil, 385$; 10 — Banco do Brasil. 387$000; 20 — Banco do Brasil, 388$000; 100 — Banco do Brasil 110$000; 107 — Docas de Santos 220$000.

DEBENTURES

14 — Docas de Santos 189$; 200 — Tecidos Corcovado, 165$; 50 — Manufactora Fluminense, 190$000.

MOVIMENTO FORENSE

FALLENCIA CONFESSADA

Manoel Gomes de Pinho — Estabelecidos á rua Frei Caneca n. 7 — Leonor de Pinho Fernandes, herdeira e successora desta firma confessou a insolvencia no Juizo da 1ª Vara.

FALLENCIA DENEGADA

Companhia Fiação de Tecidos Confiança Industrial: — O juiz da 1ª Vara denegou a fallencia desta Companhia, com séde á rua S. Pedro, 42, requerida pelo credor Ramão Côrtes de Lacerda, portador de 1:000$ em debentures, no valor nominal de 200$, cada uma, attendendo a que o decreto 22.431, de 16 de fevereiro ultimo, deu a Sociedade prazo de 60 dias para no caso de impotualidade, convocar a assembléa afim de deliberar sobre a previdencia conveniente aos interesses communs e só quando a falta de pagamento fôr de ordem individual, e que acção individual será permittida sem restricções.

DESPACHOS EM FALLENCIA REQUERIDA

Banco Popular do Brasil — Aguarde-se a conclusão de outro pedido de fallencia 5ª.

DESPACHOS EM FALLENCIAS

Carlos & Gilberto — Diga o dr. Curador sobre o credito retardatario do Correa & Cantos 4ª.

João Vieira Fonseca — Deferido o pedido do credor hypothecario, Avelino Lopes da Silva, dispensando o deposito excedente do seu credito. 4ª.

Augusto Manoel Bomfim — Cumpra o sr. escrivão as exigencias do dr. curador 4ª.

José Rodrigues da Costa — Indeferido o pedido e reconsieração o espacho que autorizou o seu officio afim e ficar á disposição deste Juizo as quantias depositadas pelo fallido na 8ª Pretoria Civel. 4ª.

Botelho & Oliveira — Deferido o pedido de desentranhamento de documentos, requerido pelo Banco do Brasil. 6ª.

Caetano Mandarim — Julgado, por sentença, rehabilitado o fallido. 6ª.

Rocha & Garrido — Prosigase, o syndico, no processo, dentro de 48 horas sob pena de destituição. 3ª.

M. A. Gonçalves — Incluidos os creditos não impugnados, e designado o dia 20 do corrente para assembléa de credores. 3ª.

Companhia Nacional de Seguros Ypiranga — Arbitrada em 800$ e 250$, as remunerações do preposto e do auxiliar, respectivamente. 5ª.

R. Cany — Nomeado syndico o credor Antonio Moreira. 5ª.

Reis & Godinho — Diga o dr. curador sobre o pedido de adiamento da assembléa de credores. 5ª

Elias Duba — Ao dr. curador. com informação do cartorio. 5ª.

Elieser Alves da Rocha — Dirijam-se os syndicos aos yndicos da fallencia Guichard Filho & Cia., sobre a materia da sua petição, isto é, reclamando a entrega dos bens ou seu equivalente, em poder daquella firma. 5ª.

Rosalino Ferreira Gonçalves — Informe o escrivão o requerido pelo dr. curador, e se o exsyndico já prestou suas contas. 5ª.

Garcia Lima & Cia. — Retifique-se o officio á Caixa Economica. 5ª.

Instituto de Artes Graphicas — Julgado habilitados os creditos não impugnados. 5ª.

Edwardi Ashcorth & Cia. — Intime-se o e-syndico The British Bank of South America Ltd a dar andamento na sua prestação de contas no prazo de 5 dias. 5ª.

Heitor Richa & Cia. — Subam á superior instancia os embargos de terceiros opposto por Bernardino Ferreira. 1ª.

DESPACHOS EM REIVINDICAÇÕES

Costa Braga & Cia. — Prosiga-se na reivindicação de José Christino da Silva e outros. 5ª.

DESPACHOS EM CONCORDATAS

Otto Caldas — Nomeado commissario, em substituição, J. P. Barbosa. 5ª.

Aristides & Dias — Nomeado commissario, em substituição, a Casa Pratt S. A. 5ª.

Titulos protestados

1º Cartorio em 7-3-33

Port. — Banco Hespanhol; emit. — Joaquim Gomes Pimenta, promissoria, 200$000.

Port. — Officinas Graphicas "Phoenix": dev. — Odom Amorim, dipulicata de 440$000, pelo saldo de 400$000.

Port. — Lopes Rebello & Cia.; dev. — Antonio da Silva Maia Filho, duplicata, 1:750$000.

Port. — Herm. Stoltz & Cia.; dev. — Nery & Cia. Ltda., duplicata, 805$000.

Port. — Banco Hollandez; dev. — A. Fernandes, duplicata, 2:429$960.

Port. — Banco Hollandez; dev. — Aristides Magalhães & Cia., duplicata, 579$000.

Port. — Andrade Arnaud & Cia.; dev. — Vianna & Silva, duplicata, 1:118$000.

Port. — Banco Mercantil do Rio de Janeiro, mandatario do Banco Commercial de Maranhão; dev. — Guide & Machado, promissoria de 4:000$000, pelo saldo de 3:000$000.

Port. — Banco Francez e Italiano, mandatario; emit. — Guida & Machado; avals. — Giuseppe Guida e José de Almeida Cunha & Cia., promissoria, 2:712$500.

Port. — Banco Francez e Italiano, mandatario; dev. — Cataldo de Benedittis, duplicata, 364$000.

Port. — Martins Liberato & Cia.; dev. — Alfredo da Costa Reis, duplicata, 641$400.

Port. — Banco Francez e Italiano, mandatario; dev. — Guida & Machado, duplicata de 4:990$000, pelo saldo de réis 2:495$400.

Port. — Banco Hypothecario e Agricola do Est. de Minas Geraes, mandatario; emit. — Moysés Goldenberg; aval. — Adolpho Pelkamni, promissoria, de 658$000, pelo saldo de 493$500.

Port. — Banco Hypothecario e Agricola do Est. de Minas Geraes, mandatario; sac. acc. — José G. de Almeida, letra, réis 45:000$000.

Port. — Banco Hyp. e Agricola do Est. de Minas Geraes, mandatario; dev. — Serafim Martins, duplicata, 88$900.

Port. — Banco Hyp. e Ag. do Est. de Minas Geraes, mandatario; dev. — Serafim Martins.

Port. — Banco Hypotheca e Agricola do Estado de Minas Geraes, mandatario; dev. — Serafim Martins, duplicata, 142$500.

Cartorio do 2º Officio

Port. — Cassio Muniz & Cia.; dev. — Carlos A. Nunes; aval. — Antonio da Silva Maia Filho, duplicata, 550$000.

Port. — Banco Commercial do E. de S. Paulo, mandatario; dev. — Farjalla & Cia., duplicata, réis 2:290$000.

Port. — Banco do Commercio e Industria de S. Paulo; dev. — Guida & Machado; end. — José Almeida Cunha & Cia., duplicata, (25 °|°)), 4:920$000.

Port. — Banco da Provincia do Rio Grande do Sul; dev. — Guida & Machado; end. — José Almeida Cunha & Cia., duplicata (25 °|°), 4:870$800.

Port. — The British Bank, mandatario; dev. — J. Evandro Lopes, duplicata, 1:210$000.

Port. — Srul Gulkis; emit. — Ramalho Costa Motta, promissoria, 200$000.

Port. — Banco Hypothecario e Agricola; emit. — José Almeida Cunha & Cia.; aval. — Francisco de Almeida Cunha, promissoria, 6:334$000.

Cartorio do 3º Officio

Port. — Carlo Pareto & Cia., mandatario; emit. — Aristeles de Queiroz, promissoria, 300$000.

Port. — Carlo Pareto & Cia., mandatario; dev. — Antonio da Silva Maia F.º, duplicata, (3ª prest. 25 °|°), 756$800.

Port. — Campos Elyseos S. A.; dev. — C. Fiore de Benedittis; avals. — Heitor Severi e Elena Guerra, duplicata, 620$000.

Port. — Companhia Immobiliaria Brasileira; dev. — Nery & Cia. Ltda., duplicata, 403$200.

Port. — Companhia Immobiliaria Brasileira; dev. — Nery & Cia. Ltda., duplicata, 650$560.

Port. — Banco Hespanhol; emit. — Carlos Silca Santos; avals. — Joaquim Fernandes e Accacio Esteves de Moura promissoria, 500$000.

Port. — Moinho Fluminense S. A.; dev. — Gaspar Lino & Cia., duplicata, 711$000.

Port. — José Pereira; emit. — Abilio Irmão; avals. — Abilio Pereira e Joaquim Pereira, promissoria (25 °|°), 30:000$000.

Port. — Alvaro Barroso & Cia.; dev. — Flavio de Andrade, duplicata (75 °|°), 698$670.

Port. — Alfredo Gomes do Amaral; emit. — Bernardino de Souza, promissoria, 1:000$00.

Port. — Banco de Credito Geral; dev. — M. Santos & C.; emit. — Israel Ferreira, duplicata (25 °|°), 6:540$200.

Port. — City Bank, mandatario; dev. — J. Evandro Lopes, duplicata, 520$000.

Port. — J. Philomeno Gomes & Cia.; emit. — Zeferino Vaz & Cia.; aval. — Oscar de Souza Pereira, promissoria de 2:000$, saldo de 1:100$000; dev. — Elias N. Attala, duplicata (3ª prest. 25 °|°), 790$000.

Port. — Banco Com.º e Ind. de Minas Geraes, mandatario; dev. — José Ferreira Neves, duplicata, 250$000.

Titulos protestados em S. Paulo

1º Cartorio em 6-3-1933

Antonio Bauab (comp.), duplicata, 216$000.

Calixto Mattar (comp.) duplicata, 1:024$400.

Angelo Semeghini (comp.), trip., 372$700.

Andrade & Cia. (comps.), dupl., 409$500.

Marcos Sahão (comp.), dupl., 259$200.

1º Cartorio em. 7-3-1933

Salvatore del Mastri (acc.), letra, 3:100$000.

José Botelho (comp.), rua Pamplona 36, dupl., 210$000.

Eucilio de Mello (comp.), rua Santa Ephigenia 91, dupl., 60$.

Alduino Estrada (acc.), rua Tupy 17, letra, 1:100$000.

Tenente Luiz Novaes (comp.), rua Sampaio Vianna 2, dupl., 555$600.

Nacif & Cia. (comps), rua Florencio Abreu 22, duplicata, 719$000.

3º Cartorio em 7-3-1933

Matheus Conte (acc.), rua dos Trilhos 94-A, dupl., 371$500.

Nota — "Este titulo foi pago em cartorio no dia do protesto."

Alberto Rolimann, rua Cotoxó n. 131, dupl., 200$000.

Heitor Rodrigues Netto (acc.), rua 11 de Agosto 11, letra, 250$.

Surmann & Cia. (accs), rua Antonio Paes 17, dupl., 3:206$.

Nacif & Cia. (accs.), rua Florencio Abreu 22, dupl., 3:157$400

Napoleão de Carvalho (acc.), rua Carmo 18, letra, 1:850$900.

Abrão Figalli (acc.), rua Galvão Bueno 98, letra, 2:000$000.

J. A. Lopes de Almeida (sac. end.).

Declaração do sac. end. — "O titulo em questão se refere a um saque de saque e endosso do declarante em virtude de credito que tinha contra o acceitante, este usando de falsa fé ao que parece descontou este titulo se é que o fez, pois tudo leva a crer que se trata de uma manobra fraudulenta que o declarante irá apurar pelos meios judiciaes e criada exclusivamente para prejudical-o, com os protestos necessarios o signatrio faz a presente declaração."

Declaração do acc. — "Scinte. O titulo á margem não foi possivel resgatal-o por falta de numerario no momento, porém, as declarações do sac. end. não condizem com a verdade."

4º Cartorio em 7-3-1933

Alberto Marini (dev.), avenida Tiradentes 99, dupl., 1:150$;

Gottvert Schuster (acc.), rua Guaycurús 125, letra, 1:000$000.

alomão M. Saad (dev.), rua José Bonifacio 4-C, saldo, dupl., 794$700.

Manoel Felgueira Jr. (comp.), rua Capitão Macedo 50-A, dupl., 572$000.

Surman & Cia. (devs), A. Antonio Paes 17, saldo, dupl., 251$350.

Nacif & Cia. (devs.), rua Florencio Abreu 22, dupl., réis 1:109$300.

Charles M. Davi (vend. end.) Os mesmos (devs. e vend. ends.), dupl., 2:512$500.

Scarano & Cia. (devs), praça á Pinto 10, dupl., 1:180$000.

Alberto Rollmann (acc.), saldo, letra, 300$000.

Declaração: — "Deixo de pagar esta letra porque foi dada, junto com outros titulos em garantia de mercadorias vendidas, sobre cuja venda não recebi liquidação."

Carlos Cilia (acc.), rua Quintino de Andrade 7, letra, réis 1:260$000.

Declaração: — "O titulo foi levado a desconto, abusivamente. Nada devo; o que provarei em juizo, se fôr preciso. O pagamento da primeira prestação, por outrem, dá a divida reconhecida pelo mesmo. Protesto por perdas e damnos."

Fallencias e Concordatas em São Paulo

FALLENCIA

Americo Ghiraldelli — Renato Paone requereu, hontem, a decretação da fallencia de Americo Ghiraldelli, constructor de predios, estabelecido nesta capital, á rua do Carmo, 18, 1º andar, sala 1.

O feito foi distribuido ao cartorio do 11º Officio.

— **Carlos Cilia** — Dr. Julio Cesar Santos Vizeu, requereu a decretação da fallencia de Carlos Ciila, estabelecido nesta capital, á rua Quirino de Andrade n. 7.

O feito se processa pelo cartorio do 12º Officio.

— **A. P. Oliveira** — Por sentença de hontem, foi decretada a fallencia de A. P. Oliveira, commerciante estabelecido nesta capital no Largo da Misericordia, 6, a contar de 40 dias anteriores á 1-2-33. Foram nomeados syndicos os credores Antonio Bardello & Filho, marcado o prazo de 20 dias para as habilitações de creditos e designado o dia 5 de junho proximo futuro, ás 13 1|2 horas, para se realizar a assembléa de credores.

O feito se processa pelo cartorio do 9º Officio.

— **Luiz Miranda** — Em assembléa de credores hontem realizada na fallencia supra, foi eleito liquidatario o dr. Luiz Epaminondas de Amorim, com o prazo de 3 mezes para liquidação da massa.

O feito se processa pelo cartorio do 1º Officio.

— **Juvenal Mariano da Cruz** — Deverá realizar-se no dia 13 do corrente, ás 13 horas, a assembléa de credores na fallencia supra.

O feito se processa pelo cartorio do 5º Officio.

— **Merhej Cury Jacob** — Deverá realizar-se no dia 13 do corrente, ás 13 horas, a assembléa de credores na fallencia supra.

O feito se processa pelo cartorio do 9º Officio.

— **Caram & Tuma** — Termina no dia 13 do corrente o prazo para habilitações de creditos na fallencia supra. O feito se processa pelo cartorio do 16º Officio.

— **Masi Siviero & Cia.** — Terminou hontem, o prazo para habilitações de creditos na fallencia supra.

O feito se processa pelo cartorio do 10º Officio.

CONCORDATA

G. Comparato & Cia. Ltda. — Em assembléa de credores hontem realizada na concordata supra, foi pelos concordatarios confirmada e ractificada em todos os seus termos a proposta de concordata apresentada. Posta em votação, foi aceita pela maioria de credores, tendo sido impugnada pela credora S. A. I. R. F. Matarazzo que pediu prazo para embargos. O feito se processa pelo cartorio do 11º Officio.

Movimento Maritimo

NAVIOS ESPERADOS

Do Norte

12 — Stockolmo — "Lima".
13 — Londres e escalas — "And. Star".
14 — Genova e escalas — "C. Biancamano".
15 — P. Norte — "Santos".
15 — Belém e esc. — "Rod. Alves".
16 — Liverpool e escalas — "Desna".
17 — Hamburgo e escalas — "Vigo".
17 — Nova York e escalas — "W. World".
20 — Havre e escalas — "Lipari".
20 — Londres e escalas — "Hig. Pariot".
20 — Amsterdam e escalas — "Flandria".

Do Sul

12 — P. Sul — "Anna".
13 — Santos — "Raul Soares".
13 — R. da Prata — "Alpherat".
14 — R. da Prata — "Hig. Princess".
14 — R. da Prata — "Orania".
15 — R. da Prata — "M. Paschoal".
15 — R. da Prata — "Londonier".
15 — B. Aires — "Tocantins".

NAVIOS A SAIR

Para o Norte

12 — P. Norte — "A. Jaceguay".
13 — Maceió e escalas — "3 de Outubro".
14 — Maceió e escalas — "Maria Luiza".
14 — Penedo e escalas — "Miranda".
15 — Fortaleza e escalas — "Saverno".
15 — Hamburgo e escalas — "Raul Soares".

PARA O SUL

12 — R. da Prata — "Lima".
13 — R. da Prata — "And. Star".
14 — R. da Prata — "C. Biancamano".
16 — R. da Prata — "Desna".
17 — R. da Prata — "Vigo".
17 — R. da Prata — "W. World".
20 — R da Prata — "Lipari".
20 — R. da Prata — "Hig. Patriot".
20 — R. da Prata — "Flandria".

Malas Postaes

O Departamento dos Correios e Telegraphos expedirá malas pelos seguintes paquetes:

DIA 14

"Highland Princess", para: Teneriffe, Las Palmas, Lisboa, Vigo, Boulogne e Londres; recebendo impressos até ás 10 horas; objectos para registrar até ás 9 horas; cartas para o exterior da Republica até ás 11 horas.

— "Orania", para Bahia, Recife, Las Palmas, Madeira, Lisboa, Leixões, La Coruna, Southampton, Boulogne e Amsterdam; recebendo impressos até ás 8 horas; objectos para registrar até ás 18 horas do dia 13; cartas para o interior da Republica até ás 11 1|2 horas; idem, com porte duplo até ás 9 horas; cartas para o exterior da Republica até ás 9 horas.

— "C. Biancamano", para: Santos, Montevidéo e Buenos Aires; recebendo impressos até ás 12 horas; objectos para registrar até ás 11 horas; cartas para o exterior da Republica até ás 13 horas.

No Brasil só ha um problema :

A Educação do Povo!

CURSOS BRASILEIROS resolvem-no, collocando

O ENSINO AO ALCANCE DE TODOS

Cursos Brasileiros — Rua Carioca, 22-1.º

TELEPHONE 2-6903

Rua Aristides Caires, 166 — Meyer

TELEPHONE 9-3762

CABELLOS BRANCOS?

LOÇÃO

"LIRIO DO AMOR"

UNICA EFFICAZ

WAGONS-LITS/COOK

A maior Organisação Internacional de Viagens e Turismo

Mais de 350 Agencias directas espalhadas por todo o Mundo

Aos nossos clientes, proporcionamos :

INFORMAÇÕES — Toda e qualquer informação, absolutamente gratuita, sobre viagens, por pessoal habilitado. O nosso serviço de informações é constituido por uma documentação unica e constantemente em dia, graças ás nossas numerosas Agencias repartidas no Mundo inteiro.

ITINERARIOS — Estudo e preparação gratuita de itinerarios para qualquer parte do Globo

PASSAGENS MARITIMAS
BILHETES DE ESTRADAS DE FERRO
CARROS DORMITORIOS
PASSAGENS AEREAS
— Reserva e venda de logares, nas mesmas condições que nas differentes Companhias e guichets das Estações.

VIAGENS PARTICULARES "A FORFAIT" — Com a data de partida á vontade do passageiro. O systema "A Forfait" permitte o calculo antecipado de todos os detalhes da viagem e a inclusão, praticamente, de todas as despezas.

HOTEIS — Reserva de habitações em hoteis de todas as categorias dos mais modestos aos mais luxuosos. Preços especiaes "em pensão" para longas estadias.

INTERPRETES — Serviço gratuito, aos nossos clientes, dos nossos interpretes devidamente uniformizados, em todos os principaes portos e estações do mundo.

Todas as operações complementares sobre viagens, taes como :

EXCURSÕES, LOCAÇÃO DE AUTOMOVEIS, VISTOS EM PASSAPORTES, etc., etc.

Se tenciona partir em viagem, não deixe de consultar :

WAGONS-LITS/COOK

AGENCIA NO RIO DE JANEIRO — E. S. D'OLIVEIRA — Edificio do Banco Francez e Italiano — Rua da Candelaria, 6 (local provisorio). — Phone 4-6049.

DIARIO CARIOCA em Nictheroy

No Governo do Estado

ACTOS DO INTERVENTOR

O commandante Ary Parreiras nomeou o bacharel Adolpho Macario Siqueira de Mello, juiz de direito da 2ª Vara da Comarca de Nictheroy, para o cargo de desembargador do Tribunal da Relação do Estado.

No Juizo Civel

O dr. Oldemar Pacheco, juiz da 1ª Vara Civel, proferiu hontem os seguintes despachos:

— Homologando por sentença o accordo requerido no arresto movido por d. Alice Telles Barbosa contra o Banco de Credito d E. do Rio.

— Julgando procedente a acção movida por Manoel Teixeira Nunes, contra João de Freitas Lomelino e outros, afim de condemnal-o a pagar ao autor a quantia de 4:000$000 e mais os juros de moras e custas.

— Mantendo o despacho aggravado na manutenção de posse movida contra a Sociedade Valorizadora de Terrenos Ltda.

— Nomeando perito desempatador na prestação de contas do liquidatario da fallencia de Antonio Alves da Costa Ferreira.

Na Inspectoria de Vehiculos

Em fevereiro ultimo aquella repartição rendeu 30:287$300, assim descriminados:

Nictheroy, 12:256$200; Petropolis, 6:708$800; Nova Iguassu', 4:949$; Barra do Pirahy, réis 2:040$; Therezopolis, 1:977$000; Campos, 948$; Nova Friburgo, 421$700; São Gonçalo, 340$000; Rezende, 229$; Itaperuna, 194$ e Barra Mansa, 187$.

EXAMES PARA CHAUFFEURS

No ultimo exame realizado, foram approvados os seguintes candidatos:

Motoristas profissionaes — Approvados: Germano Martins Cardoso, Avelino Neiva de Carvalho. Reprovado, 1.

COLLEGIO BRASIL
Nictheroy

EXAMES DE HABILITAÇÃO

As inscripções de 2ª época para os candidatos que não obtiveram média em 1ª encerram-se no dia 15 do corrente.

Os certificados dos exames prestados estão na Secretaria do Collegio á disposição dos interessados.

O Collegio, junto ao seu curso nocturno e patrocinado por elle, fará funccionar, com professorado especial, laboratorios, etc., um Curso Especializado para candidatos de 18 annos para cima.

NOTICIARIO

EVADIU-SE DA DETENÇÃO DE NICTHEROY E FOI PRESO EM ARARUAMA

O chefe de policia do Estado recebeu das autoridades policiaes naquella localidade fluminense, communicação de que fôra ali capturado o individuo Gervasio de Andrade, vulgo "Espelhinho", que nas vesperas do carnaval havia fugido da Casa de Detenção de Nictheroy, onde se achava cumprindo pena.

O fugitivo chegou hontem, preso, á Policia Central.

OFFICIAL TRANSFERIDO

Foi classificado no 2º Batalhão de Caçadores, em Nictheroy, e na companhia de metralhadoras, o capitão Djalma José Alvares da Fonseca, que por esse motivo foi desligado do logar de addido ao Q. G. da 1ª Região, onde servia como ajudante de ordens do general Mariante.

NA QUE'DA FRACTUROU A PERNA

No Serviço de Prompto Soccorro foi medicada Felismina Antunes, branca, de 67 annos e residente á rua Alvaro de Azevedo, 180, que apresentava a perna direita fracturada, em consequencia de quéda soffrida na rua Miguel de Frias.

Após receber os necessarios curativos, foi internada no H. S. João Baptista.

QUE'DA DE BONDE

Apresentando escoriações na face e mão esquerda, recebeu os soccorros da Assistencia, o carpinteiro, Josephino Caetano, preto, de 28 annos, casado e residente á rua "B" s|n, no municipio de S. Gonçalo.

O operario, que foi victima de quéda, ao saltar de um bonde na rua Marechal Deodoro, após receber os necessarios curativos retirou-se.

COM A CANTAREIRA

Não se explica e nem se comprehende a razão porque a Companhia Cantareira obriga aquelles que têm necessidade de utilizar-se dos seus morosos meios, de conducção maritima, á longa espera na parte fronteiriça a estação de Nictheroy, expostos que ficam ao sol e á chuva, apenas porque, emquanto a limpeza das embarcações não é completada, os portões que dão accesso ás barcas não se abrem.

Já é tempo de a administração daquella companhia, mandar proteger o citado local, cobrindo-o, tal qual o que existe nesta capital, para assim livrar da chuva e da canicula os que são obrigados a se utilizarem dos seus meios de transporte.

UM CASAL FELIZ

— "Em consciencia, commentava o marido com louvavel sinceridade ao ouvido da dilecta esposa partilhando da alegria que dominava esta, — em consciencia, mais do que ás pedras deste collar cujo brilho vem do proprio jaspe do teu collo esculptural, devemos a nossa felicidade a outras perolas... ás Perolas Titus!"

Realmente, aquelle gentleman tinha razão para assim se expressar. Casado ha mais de cinco annos, a sua esposa que fôra sempre meiga e dedicada, caira nestes ultimos tempos presa de uma profunda neurasthenia sexual a que não faltaram as mais tristes manifestações; então, a vida do casal, das sublimes instancias do paraizo, desceu quasi ao reino da confusão em que o "desquite" parecia-lhe o remedio inevitavel. Pois bem, aconselhado por um illustre clinico seu amigo, o marido desesperado fez sua senhora submetter-se ao tratamento opotherapico substanciado nas Perolas Titus e ao cabo de seis semanas viu, satisfeito, que se manifestaram as melhoras bemfazejas e que, poucos dias após, tambem tinham desapparecidos todos os symptomas alarmantes da insufficiencia organica que constituia a syndrome da gentil senhora cujo espirito voltava agora a gosar da plena alegria de viver!

Já nos temos referido aqui ás Perolas Titus, preparado allemão de hormonios glandulares, com separação de sexos. Cada dia, pois, mais se comprova sua acção equilibradora e reconstituinte nas varias formas de asthenia sexual.

Folhetos scientificos e illustrados são distribuidos gratuitamente pelos representantes geraes das "Perolas Titus" — Srs. W. Keetmas & Cia. — a quem os solicitar; além disso e embora não haja nenhuma contraindicação no uso das "Perolas Titus" as pessoas interessadas têm á sua disposição, gratuitamente, os serviços de um medico, não só para o diagnostico como para acompanhar a evolução do tratamento: diariamente, das 15 ás 17 horas (aos sabbados, das 12 ás 13 1|2 horas), á Avenida Rio Branco n. 173-2º, nesta Capital.

Fonseca, Almeida & C. Ltda.
IMPORTADORES EXPORTADORES
FERRO + AÇO + METAES + FERRAGENS
TINTAS + VERNIZES + LUBRIFICANTES
OLEOS + TUBOS + GAXETAS + CORREIAS
CABOS + MAÇAMES + ACIDOS PARA INDUSTRIAS + ETC.
Material para Estradas de ferro.
Officinas e Construcção Naval.
TELEPHONES
ESCRIPTORIO: 4-0636 — ARMAZEM: 4-0962 e 4-4096
CAIXA DO CORREIO 422 — END. TELEGR. "CALDERON"
ARMAZEM E ESCRIPTORIO
112 RUA PRIMEIRO DE MARÇO 112
Deposito: RUA SANTO CHRISTO, 54-56
RIO DE JANEIRO

Com a Inspectoria de Vehiculos

Bem merece a attenção especial da Inspectoria de Vehiculos o desastre occorrido ha dias na rua dr. Garnier, onde um auto-caminhão, transportando nada menos de 25 pessoas, quiz, em excessiva velocidade e com todo desrespeito ás mais comezinhas regras de prudencia, cortar abruptamente, a frente de um bonde. O resultado foi um accidente de graves proporções, pois, tendo virado o caminhão, não obstante todos os esforços empregados pelo motorneiro para evitar o choque, onze dos passageiros do auto foram parar na Assistencia cm ferimentos de maior ou menor gravidade.

E' impressionante o numero de desastres provocados ultimamente, pelo abuso de velocidade com que trafegam os auto-caminhões e, o que é mais grave, contra elles não ha o rigor da Inspectoria, que não costuma ter contemplações com os omnibus e vehiculos destinados ao transporte de passageiros. Talvez esse rigor tenha seu lado vantajoso, o de acautelar a vida dos que confiam na pericia e prudencia dos conductores de taes vehiculos. E é aqui que encontramos o motivo dessa nota.

Si a Inspectoria, em seu criterio, julga necessaria uma vigilancia mais rigorosa sobre os vehiculos de transporte de passageiros, deverá prestar muita attenção no abuso crescente dos carros não licenciados para tal e que, como o causador do desastre de hontem, fazem tambem dos passageiros, sua fonte de renda. Além da concurrencia desleal, os conductores de taes vehiculos não se sentem sob o peso da responsabilidade do profissional que leva comsigo a segurança e a vida dos que, displicentemente, se deixam transportar confiantes na boa disciplina e organisação da empresa que se destina a este mistér. Que ao menos a attenção da Inspectoria se volte para taes omnibus improvisados, si não para prohibir o seu uso indevido, ao menos para acautelar a vida dos passageiros que transportam e a dos que se servem, com prudencia, dos omnibus de facto e bondes e que se vêem tambem expostos a accidentes causados pelo delirio de velocidade dos taes omnibus improvisados.

Aqui fica a lição.

VELLOSO, CRUZ & CIA.
Casimiras-Brins
ULTIMAS NOVIDADES
138, Uruguavana, 138

OURO
Joias, brilhantes, prataria, cautelas Monte Soccorro. Compra-se pelo maior preço. JOALHERIA S. FRANCISCO. Largo de S. Francisco, 19 junto a igreja

Uniformes e enxovais para todos os colegios

(Secção de uniformes militares)
A' Colegial
L. S. Francisco, 38 e 40

Tambem no Paraná Foi o Jogo Regulamentado

CURITYBA, 11 (União) — A "Gazeta do Povo" insere um amplo resumo do decreto regulamentando o jogo no Estado do Paraná. Esse decreto compreende 30 artigos e está mais ou menos moldado no que foi assignado, sobre o mesmo assumpto, em S. Paulo.

O Regulamento entrará em vigor immediatamente depois da sua publicação no "Diario Official" do Estado.

Na Central do Brasil

A estação D. Pedro II, forneceu hontem, por conta dos diversos Ministerios, 52 2|2 passagens, na importancia de 2:538$800. Essas requisições foram assim distribuidas: M. da Viação 1 passagem, na importancia de 19$500; M. da Guerra, 39 2|2 passagens na quantia de ... 1:058$300; M. da Marinha, 2, no valor de 208$900; M. da Justiça 2, por 323$400; e M. do Trabalho, 18, num total de .... 928$700.

A renda industrial da Central do Brasil, inclusive Therezopolis e Rio D'Ouro, attingiu no dia 10 do corrente, a quantia de ...... 443:884$400, para menos ...... 87:767$700, sobre egual data do anno anterior

A partir do dia 15 do corrente, o trem SM 9, terá o seu horario alterado do seguinte modo: Cascadura — chegará ás 7 horas e 33 minutos, dali partindo 2 minutos depois; devendo chegar a Nova Iguassú, ás 8 horas e 10 minutos. Nesse sentido foi expedida circular na Central do Brasil.

A administração da Central do Brasil expediu circular orientando os funccionarios do trafego, como devem marcar os logares nos trens S 4 e S A 4, para os viajantes a Rêde Fluminense.

A Central do Brasil expediu circular, transcrevendo as ordens emanadas do Insctituto de Café mineiro, sobre os cafés dos annos de 1932 e 1935, determinando a maneira dos seus sembarques e dá outras providencias.

A Caixa de Pensões e Aposentadorias: Felicio Pinto Bellier, operario da 3ª Inspectoria da 4ª Divisão; Manoel Fernandes Dias Junior, foguista da 2ª Inspectoria; Luiz de Pargas Pinto, operario da 4ª sub-inspectoria; e Aurelio Marcellino Avena, guarda salão da estação de D. Pedro II.

LIVRARIA ALVES
Livros collegiaes e academico.
RUA DO OUVIDOR, 166.

Lampadas 1$800
Louças e aluminio
O Dragão
REI DOS BARATEIROS
RUA LARGA, 193
Em frente á Light

Conferencia

CENTRO ESPIRITA DISCIPULOS DE ALLAN KARDEC

Rua Hermengarda n. 84 — Meyer.

Realiza-se hoje no Centro Espirita Discipulos de Allan Kardec, á rua Hermengarda n. 84 — Meyer, uma conferencia espirita pelo nosso confrade dr. Mario Costa, ás 16 horas.

Entrada Franca.

Na Policia Central

DELEGACIA DE DIA

Está hoje de dia, o 2º delegado auxiliar, dr. Miranda Netto

FISCALIZAÇÃO NAS CASAS DE DIVERSÕES

O 2º delegado auxiliar, dr. Miranda Netto, determinou ao commissario-inspector dr. Alberto Quintanilha, que serve á disposição do seu gabinete, que proceda rigorosa fiscalização em pessoa, nas casas de diversões publicas, afim de ver se está sendo observado o regulamento em vigor.

O commissario-inspector Quintanilha, hontem, mesmo, cumpriu as determinações do dr. Miranda Netto, percorrendo varias casas de diversões.

O MOVIMENTO NA DIRECTORIA GERAL DE INVESTIGAÇÕES

O dr. Cesar Garcez, director geral de investigações em companhia do seu secretario dr. Athos Bahia, despachou varios papeis que dependiam da sua assignatura das secções subordinadas aquella movimentada Directoria, como attendeu com solicitude elevado numero de pessoas.

Mme Carvalho
(Collaboradora da Secção de Modas do "Diario Carioca" e da Noite Illustrada)

Directora do LYCEU IMPERIO, o mais completo CURSO THEORICO E PRATICO DE COSTURA.

O unico onde a alumna aprende a theoria do corte ao mesmo tempo que confecciona seus vestidos ou de suas proprias freguezas.

Perfeição e Originalidade

LYCEU IMPERIO

— modernamente installado á TRAVESSA DE SÃO FRANCISCO N.º 9
2º ANDAR — SALA 1
ELEVADORES

Sapataria Nisia
NAO TEM FILIAL
Calçados de luxo a preços especiaes

38$
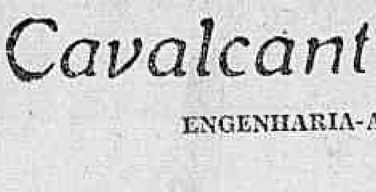
Pellica branca, marron ou envernizada preta.

28$

Chromo preto ou marron. Superior Box-Calf 38$000.

43$000
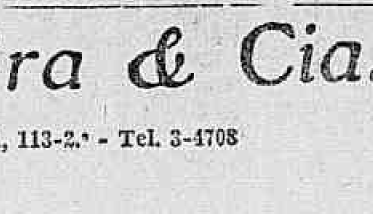
Preto e branco ou marron branco, salto mexicano menos 5$000

Evaristo Gomes & Cia. Rua São José n.º 114 — Rio — Porte 2$000

Cavalcanti, Junqueira & Cia.
ENGENHARIA-ARCHITECTURA — QUITANDA, 113-2.º - Tel. 3-4708

Diario Carioca

Praça Tiradentes n.º 77 | Rio de Janeiro, Domingo, 12 de Março de 1933 | Anno VI — Numero 1.409

Scena de Sangue na Companhia Hanseatica

POR QUESTÕES DE SERVIÇO TENTOU MATAR O COMPANHEIRO

Por questões de trabalho, hontem á tarde, na Companhia Hanseatica, occorreu uma scena de sangue.

Os operarios Manoel Martins Mendes, portuguez, de 35 annos de edade, morador no morro dos Affonsos n. 39, e Adelino Pinto Maciel, brasileiro, de 43 annos, casado, morador na ladeira de Pirassinunga n. 61, por motivos de serviço desavieram-se e travaram accalorada discussão. Em meio da discussão Adelino que, estava munido de um furador de gelo, vibrou um golpe no peito do antagonista.

Companheiros da victima que se encontravam nas proximidades, effectuaram a prisão do criminoso, que foi apresentado ao commissario Macieira, de serviço na delegacia do 16º districto.

Manoel Martins foi soccorrido pela Assistencia Municipal e depois de convenientemente medicado, internado no Hospital de Prompto Soccorro, em estado grave.

Triste fim de um demente

Procedente da cidade de Mimoso, Espirito Santo, ha tempos deu entrada na Santa Casa o operario Antonio Lopes.

Não durou muito a permanencia do enfermo nesse hospital.

Apresentando dentro em pouco symptomas de alienação mental providenciou a Provedoria a sua remoção para o Hospicio.

Internado ahi, Alfredo por mais de uma vez tentou contra a existencia, chegando a golpear os pulsos.

Isto determinou em torno de sua pessoa uma vigilancia permanente.

Hontem, valendo-se de uma distracção de seus guardas, Alfredo que ainda mantinha as ataduras que sustinham os vasos sanguineos attingidos pelo seu ultimo gesto tresloucado, tirou-as, provocando assim forte hemorrhagia.

Quando foi notada a sua acção, era tarde, pois, accommettido de varias syncopes, o tresloucado momentos após, vinha a fallecer.

Alfredo era pardo, contava 25 annos de edade e era casado.

O seu cadaver com guia das autoridades do 7º districto policial foi removido para o "morgue" policial.

Encontrado morto

O EMBRULHO CONTINHA UMA OSSADA

O soldado n. 106, do 4º pelotão de metralhadoras da Policia Militar, comparecendo antehontem á noite, á delegacia do 15º districto, declarou ao commissario ter encontrado no interior da "Chacara do Vintem", á rua Barão de Itapagipe n. 393, um embrulho contendo uma ossada.

Devido o adiantado da hora sómente hontem as autoridades se transportaram ao local indicado, onde depararam com o referido embrulho.

Depois das formalidades legaes, foi a ossada removida para o necroterio do Instituto Medico Legal, afim de ser examinada.

Por não ter sido encontrado o craeo, as autoridades não têm a certeza de que se trate de ossada humana.

Na referida chacara residem actualmente os trabalhadores Mario Joaquim Rosas e Paulino Pinto Alves, que foram intimados a prestar declarações.

Uma Diligenc'a Movimentada na Rua dos Coqueiros

NO INCIDENTE TOMARAM PARTE UM TENENTE DA POLICIA MILITAR E UM INVESTIGADOR — AS PROVIDENCIAS ADOPTADAS PELO DELEGADO FROTA AGUIAR

As autoridades policiaes do 9º districto vinham, ultimamente, recebendo repetidos pedidos de providencias no sentido de livrar determinado trecho da rua dos Coqueiros de um grupo de individuos turbulentos e aggressivos, que, estacionando na frente dos cafés e botequins, principalmente nos locaes mais solitarios, attentavam contra o socego dos transeuntes e desrespeitavam as familias.

As denuncias e queixas succediam-se com tal intensidade que aquellas autoridades, afim de salvaguardar a ordem publica ameaçada, deliberaram realizar uma diligencia naquella rua e immediações.

O delegado Frota Aguiar designou para levar a effeito tal serviço, o investigador Leonardo Teixeira, que, hontem, á tarde, surgiu, inesperadamente, naquella via publica, acompanhado de algumas praças.

Aquelle policial, ali chegando, comprehendeu logo que as accusações eram procedentes e que a rua dos Coqueiros, de facto, estava infestada por uma réia de vagabundos e malfeitores, dentre os quaes alguns já velhos conhecidos da policia, que naquellas paragens se entregavam a toda a especie de contravenções.

O investigador Leonardo levava a incumbencia de dispersar os grupos que estacionavam nos diversos pontos, usando de maneiras delicadas e de conseguir, por meios suasorios, a retirada dos elementos que constituiam o motivo das inquietações dos moradores, e de tomar todas as providencias que se fizessem necessarias, afim de que fosse assegurada, a todo o transe, a tranquillidade das familias residentes naquellas immediações.

Assim procedeu a autoridade policial.

Chegando ao local indicado pelos queixosos, o investigador encontrou, realmente, pelos postos dos botequins e cafés, grupos de "desoccupados".

Fez vêr a todos os inconvenientes daquellas reuniões irregulares e os maleficios dellas decorrentes para os transeuntes e residentes. Solicitou, em seguida, que o grupo se dispersasse e que os seus componentes não voltassem a realizar reuniões da natureza daquellas que costumavam.

Tudo havia corrido bem, quando um individuo dentre os vadios insultou um soldado que fazia parte da caravana policial. Este, ao repellir o insulto, foi censurado por um cavalheiro que se encontrava no local.

O investigador, que presenciava o facto, fez vêr á pessoa que

O delegado Frota Aguiar

assim procedia, que estava em cumprimento de ordens superiores e que, no desempenho destas, não podia permittir na interferencia de outrem. O cavalheiro deu então conhecimento da sua identidade, declarando ser tenente Sobrinho, da Policia Militar. E apresentou documentos comprobatorios. Deante desta nova situação, e no intuito de evitar maiores complicações, o investigador communicou-se com o delegado Frota Aguiar, e fez-lhe uma exposição do que occorrera, frizando tratar-se de um official da Policia.

O delegado deliberou ir ao local afim de ter o exacto conhecimento do incidente.

Neste interim o tenente Sobrinho foi até sua residencia, onde fardou-se e voltou ao local do disturbio onde encontrou já o delegado Frota Aguiar.

Os policiaes e o official procuraram, então, estabelecer um entendimento, deitando luz sobre os factos, até então pouco esclarecidos pela natural confusão que se estabeleceu.

No decorrer das explicações, o tenente Sobrinho exaltou-se e desferiu uma bofetada, que attingiu o investigador na região do olho direito.

O aggredido reagiu e o aggressor se dispunha a continuar a luta, quando o delegado Frota Aguiar, empunhando uma pistola, poz termo á contenda e prendeu o tenente Sobrinho, conduzindo-o para a delegacia, onde foi autuado em flagrante e removido para o quartel de sua corporação.

O investigador Leonardo Teixeira, reside á rua Senhor de Mattozinho n. 108 e foi soccorrido e convenientemente medicado pela Assistencia, retirando-se em seguida para sua residencia.

— EM —
Casimiras e Brins
Só ha uma casa:
METRO DE OURO
159, ROSARIO, 159

Queria Morrer

Por haver brigado com o amante tentou suicidar-se hontem á noite, em sua residencia, á rua Borja Reis n. 123, em Engenho de Dentro, a nacional Idalina, parda, de 18 annos, filha de Maria Vieira. A tresloucada que ensopou as vestes de alcool, ateando-lhes fogo em seguida, recebeu queimaduras de 1º e 2º gráos, e foi internado no Hospital de Prompto Soccorro, depois de receber curativos no Posto de Assistencia do Meyer.

Madureira transformada em Monte-Carlo

FECHADAS AS CASAS DE JOGO PERTENCENTES AOS CELEBRES CONTRAVENTORES ANICETO E AMORIM

Não obstante as medidas sevéras tomadas pela 2ª delegacia auxiliar, contra as casas de tavolagem disseminadas por todos os recantos da cidade, em Madureira o jogo continuava franco, zombando os contraventores das ordens emanadas da Policia.

Ultimamente, varios conflictos se verificaram ali, saindo varias pessoas feridas.

Aniceto Moreozo e o famigerado Amorim, transformaram a rua Domingos Jorge, num verdadeiro Monte-Carlo.

O "Pinguelin", o "Baccarat", o "Monte" e "21" eram os jogos adoptados.

A policia do 23º districto, de tudo tinha conhecimento, não tomando nenhuma providencia. Allegavam os contraventores "que elles eram de casa".

Ha dias houve uma briga entre soldados do exercito e jogadores.

Hontem, á noite, como o escandalo assumisse graves proporções e a policia fosse connivente, ali appareceu um tenente do exercito commandando uma patrulha, e intimou Aniceto e Amorim a fecharem aquelles antros.

Momentos depois chegou tambem ao local a "caravana" da 2ª delegacia auxiliar, que completou a obra, fazendo a apprensão de todos os apetrechos de jogo e effectuando numerosas prisões de contraventores.

A Portaria do Juiz de Menores não está sendo cumprida

O MENOR CAIU DO ESTRIBO DO BONDE AO SOLO

Ao que parece, a Portaria do Juizo de Menores, proibindo que, menores viagem nos estribos dos bondes não está sendo observada pelos empregados da Light.

Ainda hontem, por volta das 10 horas, o menor Nilson Monteiro, de 11 annos, presumiveis, brasileiro, de cor preta, morador á rua Capitão Felix n.º 77, no largo do Pedregulho, viajava no estribo do bonde, linha "Ramos", quando ao chegar aquelle vehiculo em frente a estação Barão de Mauá, Nilson, perdendo o equilibrio, caiu ao solo, recebendo varias contusões pelo corpo.

Um guarda-civil, avisou a Assistencia do succedido. A victima foi então transportada para o Posto Central, retirando-se, depois de convenientemente medicado.

A policia não teve conhecimento do facto.

O caso da prisão da actriz Laurita Martins

CHAMADO A' 2.ª DELEGACIA AUXILIAR O DELEGADO DO 15.º DISTRICTO, PARA NARRAR O OCCORRIDO

Tendo chegado ao conhecimento do 2.º Delegado Auxiliar, dr. Miranda Netto, que o commissario de policia em commissão, Bias Pimentel, que tem exercicio actualmente no 15.º Districto Policial, não cumpriu o que reza o Regulamento das Casas de Diversões Publicas, prendendo, sem autorização e conhecimento daquella Delegacia a actriz Laurita Martins, que trabalha actualmente no "Democrata Circo", sob allegação de que a mesma infringia o alludido regulamento, aquella autoridade, mandou chamar ao seu gabinete o delegado do citado districto, afim de que este lhe prestasse as declarações necessarias e o theor da parte registrada no respectivo livro de occurrencias, do referido Districto, pelo commissario commissionado.

Cartas de chamadas na 3.ª Delegacia Auxiliar

Foram processadas, pela 3.ª Delegacia Auxiliar, a cargo do tenente Dias e assignadas pelo respectivo delegado, dr. Democrito de Almeida, mais as seguintes cartas de chamadas:

Albino P. Silva Carvalho, Francisco Sebastião de Barros, Boris Oldenburg (russo), Francisco Forraso (italiano), Henrique Leser (allemão), Frinck Quartin Vianna, Demetrio Rodrigues Perez (hespanhol) e Candido José dos Santos.

Melhoramentos nos Correios e Telegraphos dos Estados de Minas e Espirito Santo

O director geral dos Correios e Telegraphos, dr. Junqueira Ayres, assignou portaria designando:

Inspector technico de 1ª classe Luiz Moreira Lita, chefe de secção de Edificios, o chefe da Secção Economica da Directoria do Material, Guilherme Azambuja Neves, o engenheiro contratado Humberto da Justa Menescal e o 3º official da Secção Economica da Directoria do Material, João d'Assumpção Ribeiro — para constituirem, sob a presidencia do director do Material, a commissão julgadora das propostas de concurrencia para compra dos predios onde funcciona o trafego telegraphico, á Avenida Affonso Penna, na cidade de Bello Horizonte, Estado de Minas Geraes, e respectivos terrenos; bem como, para julgar as propostas de concurrencia para a construcção do edificio séde da Directoria Regional do Estado do Espirito Santo.

Desvairado Pela Paixão

UM JOVEN ASSASSINA UMA MENINA A QUEM AMAVA SECRETAMENTE

O que declarou, ás autoridades policiaes, o auctor do barbaro crime

Ainda perdura na mente de quantos delle tiveram sciencia, o barbaro crime occorrido num modesto predio da rua New York.

Um joven, sem nenhum motivo plausivel, depois de abater com certeiro tiro no coração, uma joven de quinze annos, voltou contra si a arma criminosa, ferindo-se levemente.

Foi principal protagonista do sangrento drama, o individuo Saul Dias Ferreira, de 17 annos, apenas.

Uma modesta habitação, construcção de madeira, foi o palco em que se desenrolaram as rapidissimas scenas, que culminaram com a morte da joven Helena.

Reside no citado predio, que tem o numero 653, a familia de Amim Melly, de nacionalidade syria, composta das seguintes pessoas: uma filha, solteira, de nome Helena e que teve a sua vida cortada de uma maneira tão inesperada e inexplicavel, a esposa de Amin, d. Angelina, além de outros filhos e filhas consorciadas. Entre estas conta-se d. Alice Meirelles, casada com o sr. José Meirelles, os quaes foram testemunhas do occorrido.

A felicidade, a harmonia sempre reinaram naquella modesta habitação. Todos viviam contentes.

Amin, que era vendedor ambulante, diariamente sahia com as suas mercadorias, depois de tirar o sufficiente para subsistencia do lar.

UM HOSPEDE

Ha cerca de um anno a casa de Amin teve mais um comensal. Era elle Saul Dias Ferreira, cunhado de um sobrinho do vendedor ambulante, com o qual já havia residido, anteriormente.

Apesar do carinho com que era tratado, Saul, o barbaro autor do crime de que óra nos occupamos, não se dava com o seu protector e cunhado.

Era avesso ao trabalho, levando uma vida irregular.

Expulso de casa pelo cunhado, o criminoso, de um momento para outro viu-se na rua, sem eira nem beira. Sem emprego, sem dinheiro, vagou alguns dias pela cidade, até que a familia de Amin veiu a ter conhecimento do succedido.

Condoidos da sorte do rapaz e considerando, afinal, que eram apparentados com elle, resolveram fazer um acto de caridade.

Saul, inteirado da intenção humanitaria de Amin e sua esposa, d. Angelina, tratou logo de ir ao encontro da familia, a qual já conhecia. Sem mais delongas, passou a habitar na casa n. 853 á rua Maryland. Bem tratado, vendo a amizade sincera e franca com que as pessoas da casa o distinguiam, resolveu ir trabalhar. Durante mezes empregou as suas actividades na Companhia de Fumos Souza Cruz.

NOVAMENTE SEM EMPREGO

Sem força de vontade, Saul bem cedo abandonou o serviço, voltando á malandragem.

Dormia até altas horas do dia e vagueava pelas proximidades da nova residencia.

Os dias correram. O rapaz sempre entediado vivia ao "doce farniente". Por diversas vezes o sr. Amin Melly procurou convencer o joven de sua inutilidade, mas não havia conselhos que o fizessem mudar de vida.

Pouco tempo depois de ser posto fóra do domicilio do sr. Jacob, transcorreu a data do anniversario da esposa deste ultimo.

Ficou resolvido que o anniversario seria festejado condignamente. Todos os membros da familia Melly foram convidados. A' noite daquelle dia os convivas chegaram. Houve muita animação. Certa hora da noite chegou Saul, ainda de relações cortadas com o sr. Jacob que, entretanto, não guardou rancôr do parente. Ao chegar abraçou a anniversariante, felicitando-a. Minutos após, arrancou de um revolver e tentou alvejar a Jacob. Grande panico, e correrias. Felizmente, o caso não teve maiores proporções, graças á intervenção opportuna de um dos presentes que desarmou o irrascivel rapaz.

O CRIME

Sempre affeiçoado a Helena, por quem nutria grande paixão, como agora declarou á policia, Saul procurava por todos os meios conquistar-lhe o coração.

Sentindo-se repellido nessas investidas, teria concertado o crime que levou a effeito.

Pouco depois da meia-noite, defronte ao predio numero 653, da rua Nova York, residencia de Armin Melem, encontravam-se sentados José Meirelles, sua esposa d. Alice Meirelles, a sogra daquelle, d. Angelina Melem e sua filha Helena.

Em dado momento, ali chegou o joven Saul Dias Ferreira que de pé, demonstrando possuir grande calma, passou a conversar com as pessoas presentes.

Pela rua Moinhos de Vento, que fica ha poucos metros daquelle local, passava, áquella hora, o Blóco Carnavalesco "Beija-Flor".

Saul Dias Ferreira, o criminoso

A familia do sr. Armin Melem e as outras pessoas que ali se encontravam, foram até á esquina daquella rua, afim de assistir á passagem do referido cordão carnavalesco.

A menor Helena, acompanhada de sua mãe, para lá tambem se dirigiu, sendo acompanhada por Saul Dias Ferreira.

Minutos depois, todos regressavam para a frente do predio de onde momentos antes havia saido, tendo d. Angelina, seu genro, José Meirelles, sua esposa Alice e as outras pessoas procurado accommodar-se nas cadeiras ali existentes.

Sómente Helena e Saul ficaram de pé.

D. Angelina, vendo-os assim, mandou sua filha buscar mais algumas cadeiras no interior da casa.

Para lá se dirigindo, a joven Helena foi seguida por Saul que, penetrando num quarto, retirou da gaveta da commoda, um revolver marca H. O., calibre 38.

Quando a pobre moça segurando uma cadeira, caminhava por um corredor situado ao lado da casa, foi alvejada com tres tiros, desfechados por Saul que como um louco, saira pela porta da cozinha em sua perseguição.

Um dos projectis, attingindo Helena em pleno peito, occasionou-lhe a morte quasi instantanea.

Vendo sua apaixonada cair ao solo. Saul virou a arma contra si, comprimindo o gatilho.

A bala, alcançando-lhe o sombro, esquerdo na altura da clavicula, produziu-lhe leve ferimento.

Com o alarma produzido pelos estampidos, accorreram ao local as pessoas que se achavam sentadas á frente do predio, encontrando a joven Helena já agonisante caida ao chão numa poça de sangue.

Saul tambem ferido, recostára-se numa cerca, tendo uma das mãos collocadas sobre o sombro de onde corria um filete de sangue.

O cabo da Brigada Militar, Raymundo Bastos, que áquella hora se achava em casa prompto para recolher-se ao leito, ouvindo os tiros e grande vozerio á rua Nova York, para lá se drigiu, immediatamente, effectuando a prisão de Saul Dias Ferreira, que cambalente procurava sair do predio numero 653.

— Pelo depoimento de Saul á policia fica mais ou menos conhecido o movel que o levou á pratica do horrivel crime

Declarou elle que amava loucamente a menor Helena. Tinha-lhe verdadeiro affecto e supportava occultamente essa paixão, sem nunca a confessar. Julgando-se despresado pelo seu unico amor achou que o remedio era matal-a e depois suicidar-se.

O incendio da rua do Passeio

ABERTURA DO COFRE E DEPOIMENTO DE OUTRAS TESTEMUNHAS NA 3.ª DELEGACIA AUXILIAR

De ordem do 3.º Delegado Auxiliar, dr. Democrito de Almeida, foi, hontem, aberto o cofre da firma do Instituto "São Jorge", tendo aquella autoridade encontrado dentro do mesmo os livros commerciaes recommendados por lei.

Perante o dr. Democrito de Almeida, auxiliado pelo escrivão, dr. Eduardo Pereira da Costa, foram ainda, ouvidas mais testemunhas, chefe da firma José Gresti, guarda-livros, Alberto Falchi e os funccionarios Fernando Bartolini e a senhora d. Zita Rajuki.

Fumem
Sudan Ovaes
INVEJADOS SEMPRE!
IGUALADOS NUNCA!
COM CHEQUES EM DINHEIRO
CARTEIRA $800 REIS

Matou Casualmente o Irmão Menor

A LAMENTAVEL OCCURRENCIA DE BENTO RIBEIRO

Em Bento Ribeiro, á rua Itapary n. 19, casa 19, teve logar, hontem, uma occurrencia que deixou consternados todos aquelles que della tiveram conhecimento.

Na referida casa réside o 1º tenente da Armada, José Corrêa em companhia de sua familia.

Hontem, por motivo de obstrucção no encanamento de agua de uma dependencia da casa, os filhos daquelle official, Edgard, de 17 annos e Djalma, de 13 annos, se dispuzeram a reparar o transtorno.

E. Edgard, que é mais idoso, começou com um arame o serviço de desobstrucção, porém, fel-o com tal infelicidade que, ao retirar o fio, em dado momento, foi attingir com a sua extremidade o globo ocular de seu pequenino irmão.

O fio, pela violencia com que foi retirado, penetrou consideravelmente, aprofundando-se até a massa encephalica.

Solicitados os soccorros da Assistencia, compareceu uma ambulancia, e o medico, submetteu o pequeno a curativos de urgencia, declarando-o isento de perigo.

Porém, após ter-se retirado para a residencia, o pequeno Djalma veiu a fallecer, sendo o seu cadaver removido para o necroterio do Instituto Medico Legal.

Para fins de naturalização

PEDIDO DE ANTECEDENTES DE CIDADÃOS PORTUGUEZES

O 3.º Delegado Auxiliar, dr. Democrito de Almeida, pediu por officio, ao Director do Posto Antropormetrico de Policia Civica de Lisboa, para fins de naturalizações, antecedentes dos cidadãos portuguezes Luiz Azevedo e Alvaro Rodrigues.

Restabelecida as expedições postaes para os Estados do sul do paiz

O superintendente do trafego postal, dr. Felix Sampaio, determinou providencias no sentido de serem restabelecias as expedições terrestres para os Estados do sul do paiz, as quaes estavam suspensas em consequencia de interrupção do trafego da E. F. São Paulo-Rio Grande, que acaba de ser restabelecido.

O "Jaceguay" deixará hoje, á Guanabara, levando uma esquadrilha da Força Aerea Naval

Partirá hoje ás 10 horas, do armazem 15, do Cáes do Porto, com destino ao norte do paiz, o paquete "Almirante Jaceguay", da frota do Lloyd Brasileiro, que conduz uma esquadrilha de aviões da Força Aerea Naval.

A esquadrilha vae sob o commando do capitão tenente aviador naval Reynaldo de Carvalho e fará a sua base em Manáos onde vae cooperar com as forças do Exercito e da Marinha que lá se encontram, afim de garantir neutralidade do Brasil no conflicto perú-colombiano.

A confiança no remedio predispõe á cura
Só se confia no remedio quando a casa que o vende merece esta confiança.
COMPRAR, PORTANTO, NA
Drogaria V. Silva
ASSEMBLE'A, 34
E' meio caminho andado para a cura